

# GUIDA ALLA SCELTA DELLA SCUOLA SECONDARIA DI SECONDO GRADO

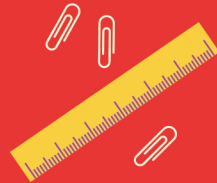

2022

# GUIDA ALLA SCELTA DELLA SCUOLA SECONDARIA DI SECONDO GRADO



**RIVOLTA A  
STUDENTI, FAMIGLIE  
ED INSEGNANTI  
COINVOLTI  
NELLA SCELTA  
DELLA SCUOLA  
SECONDARIA DI  
SECONDO GRADO  
PER L'ANNO  
SCOLASTICO  
2022/2023**

**2022**

**Servizio Programmazione  
Scolastica e Diritto allo studio della  
Provincia di Reggio Emilia**

**Pubblicazione a cura di**

Monica Tognoni  
Mariacristina Bacci  
Cinzia Bigi

**In collaborazione con**

I colleghi del Servizio  
Programmazione Scolastica  
e Diritto allo studio

**Dirigente**

Annamaria Campeol

*Si ringraziano i dirigenti scolastici  
e i docenti delle Scuole secondarie di secondo  
grado per la preziosa collaborazione*

**Progetto grafico**

Bertani&C. srl - Industria Grafica

I dati sono aggiornati a novembre 2021



## PRESENTAZIONE

Cari ragazzi, care ragazze,

questa "Guida alla scelta della scuola secondaria di secondo grado" è stata pensata proprio per voi che dovete decidere a quale scuola superiore iscrivervi.

Poiché si tratta di una scelta importante, abbiamo pensato di raccogliere in queste pagine le offerte formative di tutte le scuole presenti nella nostra provincia, proprio per darvi ogni informazione utile e facilitare la vostra decisione.

Vi suggerisco di sfogliare queste pagine con quella curiosità che vi contraddistingue, di leggere con attenzione le diverse proposte, perché ogni scuola ha una forte identità educativa e formativa.

La Provincia di Reggio Emilia ha scuole di qualità con numerosi percorsi formativi, nei quali potrete esprimere le vostre capacità e i vostri talenti. Non esistono scuole migliori, né ci sono classifiche di qualità. Esistono semplicemente delle ottime scuole, che offrono opportunità differenti, in grado di accogliere ogni studente per aiutarlo a crescere e a costruire il proprio progetto di vita.

Nessuno vi garantirà il successo formativo se non voi stessi, ma qualunque sarà la vostra decisione, sappiate che troverete scuole accoglienti e sicure, dove star bene e crescere sereni.

Il risultato scolastico dipende da voi, dal vostro impegno, dalla vostra voglia di imparare e di diventare adulti, consapevoli delle vostre potenzialità.

Studiare è infatti il miglior investimento che potete fare per voi stessi, per vivere con pienezza e responsabilità il vostro diritto di cittadinanza.

Questa sarà la nostra più grande soddisfazione: accompagnarvi e sostenervi nella scelta della scuola, quella migliore per ognuno di voi, perché più adeguata per sviluppare le vostre potenzialità e i vostri interessi, ma soprattutto per permettervi di realizzare i vostri sogni.

Ognuno di voi ha infatti un talento da valorizzare, che va fatto crescere come bene collettivo. E' di questo, infatti, che noi abbiamo bisogno. La pandemia mondiale, che ha colpito la nostra comunità, ha radicalmente cambiato i nostri usi e le nostre abitudini. Niente è più scontato o uguale a prima. Questa drammatica situazione ha permesso a tutti noi di rimettere al centro la scuola - come luogo di apprendimento, di educazione, di formazione, di socialità, di costruzione di una comunità e dei suoi valori condivisi. La pandemia ci restituisce l'importanza strategica del diritto all'istruzione, unica leva per lo sviluppo del paese. Solo ripartendo da voi, potremo costruire una nuova speranza per il futuro. Ripartiamo dunque dai vostri talenti, dalla vostra creatività, dalle vostre idee, dalle vostre intelligenze, con la certezza che il sapere e la conoscenza sono gli strumenti più potenti a difesa della legalità, della libertà e della nostra democrazia, perché - come diceva Nelson Mandela - l'istruzione è l'arma più potente che avete per cambiare il mondo.

Fate dunque la vostra scelta serenamente, individuando quella scuola, non importa se professionale, liceale o tecnica, che permetterà di liberare e valorizzare al massimo le vostre migliori energie, spiccando il vostro volo verso la felicità.

Buona scelta a tutti!

**Ilenia Malvasi**

La Vicepresidente della Provincia di Reggio Emilia





# INDICE



## ISTRUZIONE LICEALE



## ISTRUZIONE TECNICA



## ISTRUZIONE PROFESSIONALE

### INTRODUZIONE

- Attività di Orientamento nella Provincia di Reggio Emilia .....7
- Caratteristiche dell'Istruzione Liceale, Tecnica, Professionale ..... 8
- Il Sistema Regionale di Istruzione e Formazione Professionale (IeFP) ..... 10
- L'inserimento a Scuola degli studenti disabili .....14
- Mappa delle Scuole Secondarie di Secondo Grado della Provincia Di Reggio Emilia .....15

### LE SCUOLE DI REGGIO EMILIA

- Liceo Classico e Scientifico Statale **L. ARIOSTO - L. SPALLANZANI** .....20
- Liceo Scientifico Statale **A. MORO** .....33
- Istituto Superiore Liceale **MATILDE DI CANOSSA** .....40
- Liceo Artistico **G. CHIERICI** .....46
- Liceo Paritario **IESS** .....52
- Liceo paritario **INTERNATIONAL EXPERIENTIAL SCHOOL** .....56
- Istituto d'Istruzione Superiore Statale **B. PASCAL** ..... 58
- Istituto d'Istruzione Superiore Statale **A. ZANELLI** .....63
- Istituto d'Istruzione Superiore Statale **L. NOBILI** ..... 74
- Istituto Superiore **SCARUFFI - LEVI - TRICOLORE** .....83
- Istituto d'Istruzione Superiore Statale **A. SECCHI** ..... 89
- Istituto Statale Professionale **FILIPPO RE** .....91

- Istituto d'Istruzione Superiore Statale **A. MOTTI** .....93
- Istituto Statale Professionale **GALVANI - IODI** .....98

### LE SCUOLE DELLA PROVINCIA DI REGGIO EMILIA

#### Le scuole di CASTELNOVO NÉ MONTI

- Istituto d'Istruzione Superiore **CATTANEO - DALL'AGLIO** .....103
- Istituto d'Istruzione Superiore Tecnico Professionale **N. MANDELA** .....111

#### Le scuole di CORREGGIO

- Liceo Statale **R. CORSO** .....120
- Liceo Paritario **SAN TOMASO D'AQUINO** .....125
- Istituto Tecnico Statale **L. EINAUDI** .....128
- Convitto Nazionale Statale **R. CORSO** .....135

#### Le scuole di GUASTALLA

- Istituto d'Istruzione Superiore **B. RUSSELL** .....143
- Istituto Professionale Statale per i Servizi e l'Industria **M. CARRARA** .....153

#### Le scuole di MONTECCHIO EMILIA

- Istituto d'Istruzione Superiore Statale **S. D'ARZO** .....157

#### Le scuole di SANT'ILARIO

- Liceo Paritario **SAN GREGORIO MAGNO** .....166

#### Le scuole di SCANDIANO

- Istituto d'Istruzione Superiore Statale **P. GOBETTI** .....169



# ORIENTAMENTO

## ATTIVITÀ DI ORIENTAMENTO NELLA PROVINCIA DI REGGIO EMILIA

La scelta della scuola secondaria di secondo grado rappresenta una tappa importante nel percorso di crescita di ogni ragazzo.

Le **informazioni** (sull'offerta formativa disponibile sul territorio) sono cruciali nella scelta. Una delle **competenze orientative** è proprio quella di saper cercare, individuare e selezionare le informazioni che davvero ci sono di aiuto nel processo decisionale.

Tante sono le iniziative per accompagnare e supportare gli studenti nell'affrontare una delle prime importanti scelte, tante le voci che intervengono volte ad aiutare ogni ragazzo e la sua famiglia nell'elaborare un progetto formativo.

La Provincia di Reggio Emilia ha organizzato anche quest'anno: **"La Provincia che orienta" XII edizione on line** nella giornata di **Sabato 27 novembre 2021**. In questa data sono state trasmesse on line le presentazioni curate dai dirigenti scolastici delle scuole secondarie di secondo grado del territorio provinciale. Sul sito della Provincia [www.provincia.re.it/provinciaorienta](http://www.provincia.re.it/provinciaorienta), a partire dal 28 Novembre 2021, sono visibili tutte le presentazioni, comprese

quelle delle scuole paritarie e degli Enti del Sistema leFP. Inoltre, sempre sul sito, sono consultabili pagine di approfondimento dedicate ai singoli istituti con ulteriori informazioni sulle scuole secondarie di II grado statali, paritarie e agli Enti del Sistema leFP.



Nelle pagine potrai trovare:

- Le presentazioni video curate dai Dirigenti delle scuole statali, paritarie e degli enti del sistema lefp;
- La novità di quest'anno cioè i video denominati "La scuola raccontata dagli studenti";
- Le principali informazioni per poter contattare le scuole;
- Le informazioni utili ad orientarti, come gli indirizzi di studio, le opzioni, le articolazioni e i quadri orari;
- Altri materiali informativi prodotti dalle singoli istituti o dagli Enti che ti aiuteranno nell'approfondimento della conoscenza dell'offerta formativa e della vita scolastica.

Infine, sempre sul sito è possibile consultare i seguenti strumenti aggiornati:

- **Guida alla scelta** della scuola secondaria di II grado - Edizione 2022;
- **Calendario delle iniziative di orientamento** tenute dai singoli istituti ( tipo open day, conferenze e incontri on line).

Riferimenti per accedere ai servizi che erogano informazioni:

### ■ POLARIS - PROVINCIA DI REGGIO EMILIA

Servizio Programmazione Scolastica  
e Diritto allo studio  
Corso Garibaldi, 59 - 42121 Reggio Emilia  
Tel. 0522 444855  
e-mail: [polaris@provincia.re.it](mailto:polaris@provincia.re.it)  
<https://www.provincia.re.it/aree-tematiche/istruzione/scuola-e-diritto-allo-studio/servizi-per-lorientamento/>  
*Orari: dal lunedì al venerdì dalle 8.45 alle 12.45;  
Martedì e Giovedì dalle 15.00 alle 17.00*

### ■ ORIENTANET - Infopoint per studenti, famiglie e insegnanti

Corso Garibaldi 59, Reggio Emilia (piano terra)  
Tel. 0522 444196  
Email: [orientanet@provincia.re.it](mailto:orientanet@provincia.re.it)  
<https://www.orientanet-provincia.re.it/>  
*Orari: Martedì: 10.00 – 12.30 15.00 – 17.30;  
Giovedì: 10.00 – 12.30 15.00 – 17.30*

# ISTRUZIONE

## CARATTERISTICHE DELL'ISTRUZIONE LICEALE, TECNICA E PROFESSIONALE



### ISTRUZIONE LICEALE

L'istruzione liceale fornisce una formazione di carattere generale e favorisce l'acquisizione di un metodo di studio per approfondire tematiche e problemi. Non è un percorso di studi che prepara allo svolgimento di una professione ma permette di accedere all'università, ai percorsi di formazione professionale e di partecipare ai concorsi pubblici in cui sia richiesto il Diploma.

Il percorso di studi liceale ha durata quinquennale e si articola in un primo biennio e in un secondo biennio finalizzato allo sviluppo delle conoscenze ed alla maturazione delle competenze caratterizzanti le singole articolazioni del sistema liceale ed in un quinto anno durante il quale si persegue la piena realizzazione del profilo educativo, culturale e professionale dello studente. Al termine degli studi si consegue un Diploma Liceale, indicante la tipologia di liceo e l'eventuale Indirizzo, Opzione seguita dallo studente.

### CHE COSA È RICHiesto

- Interessi culturali generali
- Volontà di approfondire le tematiche e di "ricercare"
- Investimento di tempo ed energie nello studio
- Disponibilità a proseguire con buona probabilità gli studi all'università
- Passione per lavorare con le idee, i simboli e le parole

### INDIRIZZI DELL'ISTRUZIONE LICEALE:

- Liceo classico
- Liceo linguistico
- Liceo scientifico
- Liceo scientifico con opzione scienze applicate

- Liceo scientifico sezione ad indirizzo sportivo
- Liceo delle scienze umane
- Liceo delle scienze umane opzione economico-sociale
- Liceo musicale e coreutico
- Liceo artistico a indirizzo:
  - Arti figurative
  - Architettura e ambiente
  - Scenografia
  - Design
  - Audiovisivo e multimediale
  - Grafica



### ISTRUZIONE TECNICA

Gli istituti tecnici sono organizzati in un **primo biennio** propedeutico finalizzato all'acquisizione dei saperi e delle competenze di Indirizzo in funzione orientativa (anche per favorire la reversibilità delle scelte degli studenti) ed in un **triennio** di Indirizzo, suddiviso fra **secondo biennio** e **quinto anno** dove vengono approfondite le materie professionalizzanti legate all'Indirizzo scelto. Le articolazioni di Indirizzo del triennio permettono di conseguire una preparazione professionale specifica e di settore. Dopo i cinque anni si consegue un Diploma di Istruzione Tecnica indicante l'Indirizzo seguito dallo studente e le competenze acquisite. Dopo il diploma è, inoltre, possibile proseguire gli studi presso tutti i corsi universitari, l'alta formazione, gli istituti tecnici superiori e l'istruzione e formazione tecnica superiore.

### CHE COSA È RICHiesto

- Interesse per la soluzione di problemi concreti legati al mondo aziendale ed alle tecnologie, capacità logiche;
- Buona capacità di individuare e costruire soluzioni ai problemi concreti;
- Interesse per il lavoro con le macchine, i dati e gli strumenti tecnologici e di precisione;



# ISTRUZIONE

## PERCORSI CHE COMPONGONO L'ISTRUZIONE TECNICA

Sono previsti due settori e undici indirizzi:

- Economico: "Amministrazione, Finanza e Marketing" e "Turismo".
- Tecnologico: "Meccanica", "Trasporti e Logistica", "Elettronica", "Informatica", "Grafica", "Moda", "Agraria", "Costruzioni", "Ambiente e Territorio".



## ISTRUZIONE PROFESSIONALE

Il Decreto legislativo (D.Lgs.) 13 aprile 2017, n. 61 "Revisione dei percorsi dell'istruzione professionale nel rispetto dell'articolo 117 della Costituzione, nonché raccordo con i percorsi dell'istruzione e formazione professionale, a norma dell'articolo 1, commi 180 e 181, lettera d), della legge 13 luglio 2015, n. 107" ha previsto la revisione dei percorsi di istruzione professionale a partire dall'anno scolastico 2018/19.

Tra le innovazioni più importanti citiamo la ridefinizione degli indirizzi e il potenziamento delle attività didattiche e laboratoriali, l'utilizzo di metodologie innovative e fortemente personalizzate volte a sostenere lo studente nello sviluppo del proprio progetto formativo.

I nuovi percorsi sono finalizzati a formare lo studente e a garantire che le competenze acquisite nei percorsi di istruzione professionale consentano una facile transizione nel mondo del lavoro e delle professioni. Pertanto la formazione generale di base è affiancata da una preparazione operativa, pratica e concreta che prevede l'uso di laboratori, l'alternanza scuola - lavoro e il potenziamento di materie pratiche.

I percorsi hanno durata quinquennale articolata in un biennio e un successivo triennio.

## PERCORSI CHE COMPONGONO L'ISTRUZIONE PROFESSIONALE

Sono previsti undici nuovi indirizzi di studio:

1. servizi per l'agricoltura, lo sviluppo rurale e la silvicoltura;
2. pesca commerciale e produzioni ittiche;
3. artigianato per il Made in Italy;
4. manutenzione e assistenza tecnica;
5. gestione delle acque e risanamento ambientale;
6. servizi commerciali;
7. enogastronomia e ospitalità alberghiera;
8. servizi culturali e dello spettacolo;
9. servizi per la sanità e l'assistenza sociale;
10. arti ausiliarie delle professioni sanitarie: odontotecnico;
11. arti ausiliarie delle professioni sanitarie: ottico.

La riforma dell'istruzione professionale sta andando a regime. Sono uscite a ottobre 2019 le Linee guida per favorire e sostenere l'adozione del nuovo assetto didattico e organizzativo dei percorsi di istruzione professionale (di cui al decreto interministeriale 24 maggio 2018, n. 92. Regolamento ai sensi dell'articolo 3, comma 3, decreto legislativo 13 aprile 2017, n. 61).

In tali linee guida si sottolinea che: "Per consolidare il legame strutturale con il mondo del lavoro e delle professioni, ciascuno degli undici indirizzi di studio è stato correlato ad una o più delle attività economiche referenziate ai codici ATECO (Attività economiche)" (pag. 13. Linee guida).

Nella mappa della scuola secondaria di secondo grado statali della provincia di Reggio Emilia è riportata la tabella di confluenza dei percorsi professionali istituiti ex DPR 87/2010 nei nuovi ordinamenti degli istituti professionali di cui all'allegato C del D.Lgs. 61/2017.

All'interno della pubblicazione, nelle pagine dedicate alle singole istituzioni scolastiche, sono consultabili i **quadri orari dei percorsi professionali in vigore a novembre 2021**.



## leFP

### SISTEMA REGIONALE DI ISTRUZIONE E FORMAZIONE PROFESSIONALE (leFP)

Per dare ai ragazzi e alle ragazze in uscita dalla scuola secondaria di primo grado la possibilità di scegliere un percorso formativo che, dopo tre anni, permetta di acquisire una qualifica ed entrare nel mondo del lavoro, la Regione ha istituito, con la legge regionale n. 5 del 2011, il Sistema regionale di Istruzione e Formazione Professionale (leFP).

Con l'attuazione del D.Lgs. 13 aprile 2017, n. 61 "Revisione dei percorsi dell'istruzione professionale nel rispetto dell'articolo 117 della Costituzione, nonché raccordo con i percorsi dell'istruzione e formazione professionale, a norma dell'articolo 1, commi 180 e 181, lettera d), della legge 13 luglio 2015, n. 107" anche il sistema regionale di Istruzione e Formazione Professionale assumerà una diversa fisionomia.

Le **Linee guida per favorire e sostenere l'adozione del nuovo assetto didattico e organizzativo** dei percorsi di istruzione professionale di ottobre 2019 sottolineano il rafforzamento del raccordo tra la nuova istruzione professionale e l'istruzione e formazione professionale, di competenza regionale, attraverso la previsione di un nuovo modello di sussidiarietà ed una più incisiva integrazione e cooperazione tra i due sistemi.

Tenendo conto del quadro di riferimento normativo vigente in Emilia Romagna si evidenzia che gli studenti in possesso del titolo di studio conclusivo del primo ciclo di istruzione, qualora orientati al proseguimento degli studi nel settore professionale, hanno la possibilità di iscrizione a:

- uno dei **percorsi quinquennali dell'Istruzione Professionale**;
- uno dei **percorsi triennali del sistema di Istruzione e Formazione Professionale (leFP)** attivati da
  - Istituti Professionali, in regime di sussidiarietà, oppure
  - Enti di Formazione Professionale accreditati al sistema regionale leFP.

Per accedere ai percorsi triennali di qualifica occorre iscriversi al **primo anno di un Istituto Professionale** che, nell'esercizio della propria autonomia decida, in via sussidiaria, di far parte del sistema regionale. In questi Istituti Professionali è possibile frequentare un **primo anno unitario**, fortemente orientativo e di preparazione al percorso professionalizzante della qualifica.

Dopo il **primo anno unitario** è possibile proseguire:

- presso lo stesso Istituto fino alla qualifica (3° anno) e volendo fino al diploma quinquennale dell'Istruzione professionale, oppure
- in un Ente di formazione professionale accreditato.

Per **studenti che sono a rischio di dispersione ed abbandono scolastico e formativo** (over 16 anni, senza titolo conclusivo della scuola secondaria di primo grado) vi è la possibilità di accedere direttamente dalla scuola secondaria di primo grado agli Enti di Formazione professionale che attivano **"percorsi personalizzati" di riallineamento delle competenze** di base, tecnico professionali e delle competenze trasversali, utili al conseguimento della qualifica.

Inoltre, a Reggio Emilia, presso Enaip è possibile accedere direttamente dalla scuola secondaria di primo grado ad un "gruppo classe aperto" per la frequenza di un **"primo anno personalizzato propedeutico"** al proseguimento del percorso professionalizzante della qualifica (secondo e terzo anno). L'anno "propedeutico" prevede sia lo svolgimento di ore teoriche (Orientamento, Competenze trasversali, Competenze del lavoro, Italiano, Matematica, Inglese, Informatica), sia la sperimentazione di laboratori esperienziali.

Per l' **Anno Scolastico 2022/23** occorre verificare l'offerta formativa degli Istituti Professionali e degli Enti di Formazione professionale e consultare i siti di:

- REGIONE EMILIA ROMAGNA - ISTRUZIONE E FORMAZIONE PROFESSIONALE <http://formazione.lavoro.regione.emilia-romagna.it/iefp>



## leFP

- Provincia di REGGIO EMILIA <https://www.provincia.re.it/aree-tematiche/istruzione/scuola-e-diritto-allo-studio/servizi-per-orientamento/>

**Per l'Anno Scolastico 2021/22**, facendo riferimento al quadro normativo della Regione Emilia Romagna, sia per gli Istituti Professionali, sia per gli Enti di Formazione Professionale Accreditati si evidenzia che nella provincia di Reggio Emilia sono conseguibili **17 qualifiche professionali**.

Alcune qualifiche sono conseguibili sia presso un Istituto Professionale sia presso un Ente di formazione; altre sono offerte solo da uno dei due soggetti.

Nella tabella, riportata nella pagina seguente, sono elencati i percorsi triennali di qualifica offerti in provincia di Reggio Emilia.

A partire dall'anno scolastico 2016/2017, la Regione ha dato il via alla sperimentazione di percorsi formativi leFP di quarto anno per il conseguimento di un **diploma professionale**, in continuità con i percorsi triennali a qualifica già attivi sul territorio regionale (per approfondimenti: <https://formazioneelavoro.regione.emilia-romagna.it/iefp/approfondimenti/quarto-anno>).

L'obiettivo è quello di rafforzare le competenze tecnico-professionali in modo fortemente integrato con il mondo del lavoro in quanto delle 1.000 ore di frequenza previste, il 50-60% sono di stage in azienda, attività laboratori ali, simulimpresa, ecc.

Dopo il **diploma professionale di quarto anno** è possibile:

- accedere ai percorsi di Istruzione e Formazione Tecnica Superiore (ifts) della RETE POLITECNICA (<https://formazioneelavoro.regione.emilia-romagna.it/rete-politecnica/approfondimenti/istruzione-e-formazione-tecnica-superiore-ifts>);

- rientrare nella scuola statale per la frequenza di un quinto anno integrativo ed il conseguimento del diploma quinquennale;
- valutare le offerte del Mercato del Lavoro.

A Reggio Emilia, attualmente, sono attivi n. 3 percorsi formativi leFP di quarto anno:

- Diploma Professionale di Tecnico dell'acciaieria – ENAIP;
- Diploma Professionale di Tecnico per la conduzione e la manutenzione di impianti automatizzati – ENAIP;
- Diploma Professionale di Tecnico di cucina - Centro Studio e Lavoro "La Cremeria" s.r.l.

### COME CI SI ISCRIVE AL SISTEMA DI ISTRUZIONE E FORMAZIONE PROFESSIONALE

**Percorsi triennali di qualifica presso Istituti Professionali in regime di sussidiarietà:** ci si iscrive seguendo le indicazioni della Circolare del Ministero dell'Istruzione, relativa alle iscrizioni, che fornisce le indicazioni per fare domanda, generalmente nel mese di gennaio in **modalità telematica**.

**Percorsi triennali personalizzati di leFP presso gli Enti di Formazione professionale accreditati e passaggi dagli Istituti Professionali agli Enti:** ci si iscrive seguendo le indicazioni della Circolare emanata congiuntamente dall'Ufficio Scolastico Regionale e dalla Regione Emilia Romagna generalmente nel mese di gennaio in **modalità cartacea** previa verifiche congiunte tra famiglie, scuole ed Enti.

#### Per ulteriori approfondimenti:

Regione Emilia Romagna:

<https://scuola.regione.emilia-romagna.it>

Ufficio Scolastico Regionale:

<https://www.istruzioneer.gov.it>

IP= Istituto Professionale, IIS = Istituto d'Istruzione Superiore

QUALIFICA REGIONALE	ISTITUTI PROFESSIONALI	ENTI DI FORMAZIONE
<b>OPERATORE AGRICOLO</b>	IIS Mandela - Castelnovo né Monti Convitto Corso - Correggio	
<b>OPERATORE AGROALIMENTARE</b>	IIS Mandela - Castelnovo né Monti Convitto Corso - Correggio	
<b>OPERATORE MECCANICO</b>	IIS Mandela - Castelnovo né Monti	Enaip - Reggio Emilia
	IIS Nobili - Reggio Emilia Convitto Corso - Correggio	Bassa Reggiana-Guastalla
<b>OPERATORE MECCANICO DI SISTEMI</b>	IIS Nobili - Reggio Emilia IP Carrara - Guastalla	
<b>OPERATORE DELL'ABBIGLIAMENTO</b>	IIS Nobili - Reggio Emilia	
<b>OPERATORE IMPIANTI ELETTRICI E SOLARI FOTOVOLTAICI</b>		Simonini - Reggio Emilia
<b>OPERATORE SISTEMI ELETTRICO-ELETTRONICI</b>	IIS Gobetti - Scandiano	
	IIS D'Arzo - Montecchio Emilia	
	IIS Nobili - Reggio Emilia	
<b>OPERATORE IMPIANTI TERMO-IDRAULICI</b>		Simonini - Reggio Emilia
<b>OPERATORE MECCATRONICO DELL'AUTORIPARAZIONE</b>	IIS Mandela - Castelnovo né Monti	Bassa Reggiana-Guastalla
	IIS Nobili - Reggio Emilia Convitto Corso - Correggio	Enaip - Reggio Emilia
<b>OPERATORE ALLE VENDITE</b>	IP Filippo Re - Reggio Emilia	Ciofs - Bibbiano
<b>OPERATORE AMMINISTRATIVO SEGRETARIALE</b>	IP Carrara - Novellara	
	IP Carrara - Guastalla	
	IP Filippo Re - Reggio Emilia	
<b>OPERATORE DELLA RISTORAZIONE</b>	IIS Mandela - Castelnovo né Monti	La Cremeria - Cavriago
	Convitto Corso - Correggio	Enaip - Reggio Emilia
<b>OPERATORE DELLA PROMOZIONE E ACCOGLIENZA TURISTICA</b>	IIS Mandela - Castelnovo né Monti	La Cremeria - Cavriago
	Convitto Corso - Correggio	
<b>OPERATORE DELL'ACCONCIATURA</b>		Enaip - Castelnovo né Monti
		Enaip - Reggio Emilia
		Form.Art - Correggio
<b>OPERATORE TRATTAMENTI ESTETICI</b>		Enaip - Reggio Emilia
<b>OPERATORE GRAFICO E DI STAMPA</b>	IIS D'Arzo - Montecchio Emilia	Enaip - Reggio Emilia
<b>OPERATORE MAGAZZINO MERCI</b>		Ciofs - Bibbiano



## IeFP

### GLI ENTI DI FORMAZIONE PROFESSIONALE DEL SISTEMA REGIONALE IeFP NELLA PROVINCIA DI REGGIO EMILIA

#### ■ Centro Formazione Professionale

##### **Bassa Reggiana**

via S. Allende, 2/1  
42016 Guastalla (RE)  
tel. 0522 835217  
Fax 0522 219797

e-mail: [cfpbr@cfpbr.it](mailto:cfpbr@cfpbr.it)  
sito internet: [www.cfpbr.it](http://www.cfpbr.it)

referenti: Elena Barbieri e Silvia Bigi

tel. 0522 810386

Fax 0522 729935

sito internet: [www.enaipre.it](http://www.enaipre.it)

e-mail: [guarino.massimo@enaipre.it](mailto:guarino.massimo@enaipre.it)

referente: Massimo Guarino

#### ■ Ciofs-FP Emilia Romagna

via G.B. Venturi, 142  
42021 Bibbiano (RE)  
tel. 0522 240711  
Fax 0522 240701

e-mail: [info@ciofsre.org](mailto:info@ciofsre.org)

sito internet:

<https://www.ciofser.org/sedi/bibbiano/>

referente: Luciana Delmonte

#### ■ CFP Fondazione "A. Simonini"

via C. Merulo, 9  
42122 Reggio Emilia  
tel. 0522 554235

Fax 0522 332210

e-mail: [cfp@fondazionesimonini.it](mailto:cfp@fondazionesimonini.it)

sito internet: [www.fondazionesimonini.it](http://www.fondazionesimonini.it)

referente: Annamaria Lasagna

#### ■ Centro Studio e Lavoro "La Cremeria"

via Guardanavona, 9  
42025 Caviago (RE)

tel. 0522 576911

Fax 0522 577508

e-mail: [socioeducativo@csl-cremeria.it](mailto:socioeducativo@csl-cremeria.it)

sito internet: [www.csl-cremeria.it](http://www.csl-cremeria.it)

referente: Lorenza Bertani

#### ■ Fondazione Enaip "Don G. Magnani"

via G. D'Arezzo, 14  
42123 Reggio Emilia  
tel. 0522 321332  
Fax 0522 321678

e-mail: [infocorsi@enaipre.it](mailto:infocorsi@enaipre.it)

sito internet: [www.enaipre.it](http://www.enaipre.it)

referente: Loana Moccia, Monica Rossi

#### ■ FORMart

sede di Correggio

via Matteotti, 7

Correggio (RE)

tel. 0522-694753

Fax 0522-691786

e-mail: [info.correggio@formart.it](mailto:info.correggio@formart.it)

sito internet: [www.formart.it](http://www.formart.it)

referente: Clara Benatti

#### ■ Fondazione Enaip "Don G. Magnani"

sede di Castelnovo ne' Monti (RE)

via C. Prampolini, 2

42035 Castelnovo ne' Monti (RE)





# DISABILITÀ

## INSERIMENTO A SCUOLA DEGLI STUDENTI DISABILI

Il principio dell'integrazione scolastica dei bambini disabili viene reso effettivo negli anni '70 con la legge 517/77 che elimina le classi "differenziali" e istituisce formalmente le classi aperte. Successivamente con la Circolare del ministro della Pubblica Istruzione n. 262 del 1988 vengono individuati i criteri per consentire "l'effettività del diritto allo studio di alunni con handicap di qualunque tipologia in ogni ordine e grado di scuola".

Infine con la legge quadro 104/92 sull'integrazione in tutti gli ambiti della vita delle persone disabili si stabilisce il "Diritto all'educazione e all'istruzione prescindendo dalle difficoltà di apprendimento e da tutte le altre eventuali difficoltà derivanti dalla disabilità".

Con il Decreto Legislativo 13 aprile 2017, n. 66: *Norme per la promozione dell'inclusione scolastica degli studenti con disabilità, applicativo dell'articolo 1, commi 180 e 181, lettera c), della legge 13 luglio 2015, n. 107*, si modifica il quadro di riferimento normativo relativamente a: le procedure di certificazione e documentazione per l'inclusione scolastica; i nuovi strumenti per l'attuazione dell'integrazione, tra cui la nomina del Gruppo di Lavoro Interistituzionale Regionale - GLIR - a cura dell'Ufficio Scolastico Regionale; la definizione del profilo del personale per l'assistenza e l'autonomia, ecc. A settembre 2019 è entrato in vigore il testo del Decreto Legislativo 7 agosto 2019, n. 96 *Disposizioni integrative e correttive al decreto legislativo 13 aprile 2017, n. 66 sopra richiamato*, che ha l'obiettivo di andare verso la piena attuazione della L. 107/2015 ("La Buona Scuola"), ma il cui impatto si definirà in modo maggiormente compiuto con l'emanazione delle successive disposizioni previste dal Decreto stesso.

Ad oggi, novembre 2021, nonostante l'Accordo di programma per l'integrazione scolastica degli alunni con disabilità previsto dalla L.104/92, promosso dalla Provincia di Reggio Emilia, abbia una validità di quattro anni dalla data di pubblicazione sul Bollettino Ufficiale della Regione Emilia Romagna (BURER n. 66 del 19/03/2013), vige il "Principio

di continuità amministrativa" che tutela lo scopo di attuare, in un contesto che si sta modificando ed evolvendo, le leggi e le direttive nazionali e regionali previste per l'integrazione culturale e sociale delle persone disabili promuovendo reali condizioni per assicurare effettive opportunità d'integrazione scolastica e d'inclusione sociale.

### ISCRIZIONE

Al momento dell'iscrizione i Dirigenti scolastici della scuola secondaria di primo grado indicano alle scuole secondarie di secondo grado le caratteristiche e i bisogni del ragazzo e, nel caso risulti opportuno, la progettazione di percorsi finalizzati a garantire la presenza dell'insegnante di sostegno.

### PERCORSO SCOLASTICO

La scuola secondaria di secondo grado deve assicurare il diritto allo studio dell'alunno con disabilità. Gli insegnanti, gli operatori dell'Ausl e degli enti locali con l'importante collaborazione dei genitori elaborano, pertanto, un percorso specifico per il ragazzo denominato Piano Educativo Individualizzato (P.E.I.). Il P.E.I. è un documento annuale nel quale vengono descritti gli interventi progettati per l'alunno sia all'interno della scuola sia a livello territoriale e familiare ed è definito in base alle nuove normative come "facente parte del progetto individuale" (D.Lgs 96/2019, art. 4), sancendo definitivamente lo statuto del progetto individuale come *summa* onnicomprensiva degli interventi predisposti per il progetto di vita della persona con disabilità.

In base alle caratteristiche del ragazzo si può proporre il programma scolastico ministeriale con l'utilizzo di una didattica personalizzata e strumenti che possano aiutare lo studente oppure un programma differenziato. Al termine del percorso possono, quindi, essere rilasciate due certificazioni differenti:

- **Qualifica professionale o diploma** se il percorso e la valutazione è globalmente corrispondente ai programmi seguiti dagli altri alunni (percorso equipollente);
- **Attestato di Credito Formativo** se il percorso e la valutazione è differenziata secondo il PEI.



## MAPPA DELLE SCUOLE

SETTORE	INDIRIZZO	ISTITUZIONE SCOLASTICA E SEDE
<b>ARTISTICO</b>	ARTI FIGURATIVE	Chierici - Reggio Emilia
	ARCHITETTURA E AMBIENTE	Chierici - Reggio Emilia
	DESIGN	Chierici - Reggio Emilia
	AUDIOVISIVO E MULTIMEDIA	Chierici - Reggio Emilia
	GRAFICA	Pascal - Reggio Emilia
<b>CLASSICO</b>		Ariosto - Reggio Emilia Corso - Correggio
<b>LINGUISTICO</b>		Moro - Reggio Emilia Canossa - Reggio Emilia Cattaneo - Castelnovo né Monti Gobetti - Scandiano Russell - Guastalla Corso - Correggio IESS Paritario - Reggio Emilia
<b>COREUTICO</b>		Canossa - Reggio Emilia
<b>SCIENTIFICO</b>		Spallanzani - Reggio Emilia Moro - Reggio Emilia Corso - Correggio Cattaneo - Castelnovo né Monti Gobetti - Scandiano D'Arzo - Montecchio Russell - Guastalla IESS Paritario - Reggio Emilia San Gregorio Magno Paritario - Sant'Illario
<b>Opzione SCIENZE APPLICATE</b>		Moro - Reggio Emilia Pascal - Reggio Emilia Zanelli - Reggio Emilia Corso - Correggio IESS Paritario - Reggio Emilia
<b>Sezione ad INDIRIZZO SPORTIVO</b>		Spallanzani - Reggio Emilia
<b>SCIENZE UMANE</b>		Canossa - Reggio Emilia San Gregorio Magno Paritario - Sant'Illario S. Tomaso D'Aquino Paritario - Correggio
<b>Opzione ECONOMICO SOCIALE</b>		Canossa - Reggio Emilia Cattaneo - Castelnovo né Monti Russell - Guastalla S. Tomaso D'Aquino Paritario - Correggio International Experiential School (IEXS) Paritario - Reggio Emilia



## MAPPA DELLE SCUOLE

SETTORE	INDIRIZZO	ARTICOLAZIONE	ISTITUZIONE SCOLASTICA E SEDE
ECONOMICO	AMMINISTRAZIONE, FINANZA E MARKETING		Scaruffi-Levi-Città del Tricolore di Reggio Emilia e Rivalta Einaudi - Correggio Cattaneo - Castelnovo né Monti Gobetti - Scandiano D'Arzo - Montecchio Russell - Guastalla
		Servizi informativi aziendali	Scaruffi-Levi-Città del Tricolore - Reggio Emilia Einaudi - Correggio
	Relazioni internazionali per il marketing	Scaruffi-Levi-Città del Tricolore di Reggio Emilia e Rivalta Pascal - Reggio Emilia Einaudi - Correggio Russell - Guastalla Gobetti - Scandiano D'Arzo - Montecchio	
	TURISMO		Motti - Reggio Emilia IIS Mandela - Castelnovo né Monti
TECNOLOGICO	MECCANICA, MECCATRONICA ED ENERGIA	Meccanica e meccatronica	Nobili - Reggio Emilia Einaudi (con opzione tecnologie delle materie plastiche) - Correggio Gobetti - Scandiano Russell - Guastalla D'Arzo - Montecchio
		Energia	Nobili - Reggio Emilia Russell - Guastalla
	ELETTRONICA ED ELETTROTECNICA	Elettrotecnica	Nobili - Reggio Emilia Cattaneo - Castelnovo né Monti
		Automazione	Nobili - Reggio Emilia Cattaneo - Castelnovo né Monti
	INFORMATICA E TELECOMUNICAZIONI	Informatica	Pascal - Reggio Emilia D'Arzo - Montecchio Gobetti - Scandiano Einaudi - Correggio
		Telecomunicazioni	Cattaneo - Castelnovo né Monti
	GRAFICA E COMUNICAZIONE		D'Arzo - Sant'Ilario d'Enza
	CHIMICA, MATERIALI E BIOTECNOLOGIE	Bioteχνologie sanitarie	Zanelli - Reggio Emilia
	SISTEMA MODA	Tessile, abbigliamento e moda	Nobili - Reggio Emilia
	AGRARIA, AGROALIMENTARE E AGROINDUSTRIA	Produzioni e trasformazioni	Zanelli - Reggio Emilia
		Gestione dell'ambiente e del territorio	Zanelli - Reggio Emilia
		Viticultura ed enologia	Zanelli - Reggio Emilia
COSTRUZIONI, AMBIENTE e TERRITORIO		Secchi - Reggio Emilia Cattaneo - Castelnovo né Monti	



## MAPPA DELLE SCUOLE

Vecchio Ordinamento ex DPR 87/2010				Nuovo Ordinamento ex D.Lgs 61/2017		
SETTORE	INDIRIZZO	ARTICOLAZIONE	OPZIONE	ISTITUZIONE SCOLASTICA E SEDE	INDIRIZZO	
SERVIZI	SERVIZI PER L'AGRICOLTURA E LO SVILUPPO RURALE		Gestione risorse forestali e montane	IIS Mandela - Castelnovo né Monti	AGRICOLTURA, SVILUPPO RURALE, VALORIZZAZIONE DEI PRODOTTI DEL TERRITORIO E GESTIONE DELLE RISORSE FORESTALI E MONTANE	
			Valorizzazione e commercializzazione dei prodotti agricoli del territorio	IIS Zanelli - Reggio Emilia Convitto Corso - Correggio		
	SERVIZI SOCIO-SANITARI				IP Galvani Iodi - Reggio Emilia IIS Gobetti - Scandiano IP Carrara - Guastalla IIS Mandela - Castelnovo né Monti	SERVIZI PER LA SANITÀ E L'ASSISTENZA SOCIALE
		Ottico			IP Galvani Iodi - Reggio Emilia	ARTI AUSILIARIE DELLE PROFESSIONI SANITARIE: OTTICO
		Odontotecnico			IP Galvani Iodi - Reggio Emilia	ARTI AUSILIARIE DELLE PROFESSIONI SANITARIE: ODONTOTECNICO
	SERVIZI PER L'ENOGASTRONOMIA E L'OSPITALITÀ ALBERGHIERA	Enogastronomia			Convitto Corso - Correggio	ENOGASTRONOMIA E OSPITALITÀ ALBERGHIERA
			Prodotti Dolciari Industriali e artigianali		IIS Motti - Reggio Emilia IIS Mandela - Castelnovo né Monti	
		Servizi di sala e vendita			IIS Motti - Reggio Emilia IIS Mandela - Castelnovo né Monti Convitto Corso - Correggio	
		Accoglienza turistica			Convitto Corso - Correggio	
	SERVIZI COMMERCIALI				IP Filippo Re - Reggio Emilia IP Carrara (sedi di Guastalla e Novellara)	SERVIZI COMMERCIALI



## MAPPA DELLE SCUOLE

Vecchio Ordinamento ex DPR 87/2010				Nuovo Ordinamento ex D.Lgs 61/2017	
SETTORE	INDIRIZZO	ARTICOLAZIONE	OPZIONE	ISTITUZIONE SCOLASTICA E SEDE	INDIRIZZO
<b>INDUSTRIA E ARTIGIANATO</b>	<b>MANUTENZIONE E ASSISTENZA TECNICA</b>			IP Carrara - Guastalla IIS Gobetti - Scandiano IIS D'Arzo - Montecchio	<b>MANUTENZIONE E ASSISTENZA TECNICA</b>
			Manutenzione dei mezzi di trasporto	IIS Nobili - Reggio Emilia Convitto Corso - Correggio	
	<b>PRODUZIONE INDUSTRIALI E ARTIGIANALI</b>	Industria		IIS D'Arzo - Sede di Sant'Ilario d'Enza Convitto Corso - Correggio IIS Mandela - Castelnuovo né Monti	<b>INDUSTRIA E ARTIGIANATO PER IL MADE IN ITALY</b>
			Artigianato	Produzioni Tessili - Sartoriali	

# GUIDA ALLA SCELTA DELLA SCUOLA SECONDARIA DI SECONDO GRADO



**NELLA CITTÀ  
DI REGGIO EMILIA**

**2022**



# LICEO CLASSICO E SCIENTIFICO STATALE ARIOSTO SPALLANZANI

## $\pi$ LICEO CLASSICO

Ministeriale

Con potenziamento della  
**Matematica**

Con potenziamento di  
**Storia dell'Arte**

Con studio della **Seconda Lingua  
Straniera - Francese o Tedesco**

Ministeriale **English for Humanities**

Con potenziamento **Biomedico**

## $\pi$ LICEO SCIENTIFICO

Ministeriale

Ministeriale **English for Science**

Con studio delle  
**Tecnologie Informatiche**

Con studio della **Seconda Lingua  
Straniera - Francese o Tedesco**

Con potenziamento di **Scienze**

## $\pi$ LICEO SCIENTIFICO Indirizzo **SPORTIVO**

■ **SEDE CENTRALE**  
Piazzetta Pignedoli, 2  
42121 Reggio Emilia  
Tel. 0522 438046  
Tel. 0522 438841

■ **INDIRIZZO, NUMERO  
DI TEL. E FAX ALTRE SEDI**  
Via Franchetti, 2  
42121 Reggio Emilia  
Tel. 0522 442124

■ **WEB E  
POSTA ELETTRONICA**  
[www.liceoariostospallanzani-re.edu.it](http://www.liceoariostospallanzani-re.edu.it)  
segreteria@  
liceoariostospallanzani-re.edu.it  
repc030008@istruzione.it

■ **ORARIO SCOLASTICO**  
BIENNIO: dalle 7:50 alle 12:50,  
con possibilità di collocazione di  
Scienze motorie dalle 14:00 alle  
16:00.  
TRIENNIO: dalle 7:50 alle 13:50  
massimo.

■ **REFERENTI  
PER L'ORIENTAMENTO**  
Prof.ssa Lucia Casali  
(Liceo classico)  
lucia.casali@  
liceoariostospallanzani-re.edu.it  
Prof.ssa Cinzia Carapezzi  
(Liceo scientifico e scientifico-  
sportivo)  
cinzia.carapezzi@  
liceoariostospallanzani-re.edu.it

■ **CONTRIBUTO PER L'ISCRIZIONE  
ALLA CLASSE PRIMA**  
120,00 euro



# LICEO CLASSICO E SCIENTIFICO STATALE ARIOSTO-SPALLANZANI

## LICEO CLASSICO MINISTERIALE

Disciplina	Anno scolastico				
	1°	2°	3°	4°	5°
Ore di lezione settimanali per materia					
Lingua e letteratura italiana	4	4	4	4	4
<b>Lingua e cultura latina</b>	<b>5</b>	<b>5</b>	<b>4</b>	<b>4</b>	<b>4</b>
Lingua e cultura inglese	3	3	3	3	3
<b>Lingua e cultura greca</b>	<b>4</b>	<b>4</b>	<b>3</b>	<b>3</b>	<b>3</b>
Storia e geografia	3	3			
Storia			3	3	3
Filosofia			3	3	3
Matematica*	3	3	2	2	2
Fisica			2	2	2
Scienze naturali**	2	2	2	2	2
Storia dell'arte			2	2	2
Scienze motorie e sportive	2	2	2	2	2
Religione cattolica o attività alternative	1	1	1	1	1
<b>Totale ore settimanali</b>	<b>27</b>	<b>27</b>	<b>31</b>	<b>31</b>	<b>31</b>



TITOLO DI STUDIO  
RILASCIATO:

Diploma di  
Liceo Classico

\* Con  
informatica  
al biennio.

\*\* Biologia,  
chimica e  
scienze  
della terra.





# LICEO CLASSICO E SCIENTIFICO STATALE ARIOSTO-SPALLANZANI

## LICEO CLASSICO CON POTENZIAMENTO MATEMATICA

Disciplina	Anno scolastico				
	1°	2°	3°	4°	5°
<b>Ore di lezione settimanali per materia</b>					
Lingua e letteratura italiana	4	4	4	4	4
<b>Lingua e cultura latina</b>	<b>5</b>	<b>5</b>	<b>4</b>	<b>4</b>	<b>4</b>
Lingua e cultura inglese	3	3	3	3	3
<b>Lingua e cultura greca</b>	<b>4</b>	<b>4</b>	<b>3</b>	<b>3</b>	<b>3</b>
Storia e geografia	3	3			
Storia			3	3	3
Filosofia			3	3	3
<b>Matematica*</b>	<b>4</b>	<b>4</b>	<b>3</b>	<b>3</b>	<b>3</b>
Fisica			2	2	2
Scienze naturali**	2	2	2	2	2
Storia dell'arte			1	2	2
Scienze motorie e sportive	2	2	2	1	1
Religione cattolica o attività alternative	1	1	1	1	1
<b>Totale ore settimanali</b>	<b>28</b>	<b>28</b>	<b>31</b>	<b>31</b>	<b>31</b>

★  
TITOLO DI STUDIO  
RILASCIATO:

Diploma di  
Liceo Classico

\* Con  
informatica  
al biennio.

\*\* Biologia,  
chimica e  
scienze  
della terra.

*Gli indirizzi che prevedono quote d'autonomia saranno attivati in presenza di un numero di iscrizioni sufficiente alla creazione di una classe intera.*



# LICEO CLASSICO E SCIENTIFICO STATALE ARIOSTO-SPALLANZANI

## LICEO CLASSICO CON POTENZIAMENTO STORIA DELL'ARTE

Disciplina	Anno scolastico				
	1°	2°	3°	4°	5°
Ore di lezione settimanali per materia					
Lingua e letteratura italiana	4	4	4	4	4
<b>Lingua e cultura latina</b>	<b>5</b>	<b>5</b>	<b>4</b>	<b>4</b>	<b>4</b>
Lingua e cultura inglese	3	3	3	3	3
<b>Lingua e cultura greca</b>	<b>4</b>	<b>4</b>	<b>3</b>	<b>3</b>	<b>3</b>
Storia e geografia	3	3			
Storia			3	3	3
Filosofia			3	3	3
Matematica*	3	3	2	2	2
Fisica			2	2	2
Scienze naturali**	2	2	2	2	2
<b>Storia dell'arte</b>	<b>2</b>	<b>2</b>	<b>2</b>	<b>2</b>	<b>2</b>
Scienze motorie e sportive	2	2	2	2	2
Religione cattolica o attività alternative	1	1	1	1	1
<b>Totale ore settimanali</b>	<b>29</b>	<b>29</b>	<b>31</b>	<b>31</b>	<b>31</b>

TITOLO DI STUDIO  
RILASCIATO:

Diploma di  
Liceo Classico

\* Con  
informatica  
al biennio.

\*\* Biologia,  
chimica  
e scienze  
della terra.

*Gli indirizzi che prevedono quote d'autonomia saranno attivati in presenza di un numero di iscrizioni sufficiente alla creazione di una classe intera.*



# LICEO CLASSICO E SCIENTIFICO STATALE ARIOSTO-SPALLANZANI

## LICEO CLASSICO CON STUDIO DELLA SECONDA LINGUA STRANIERA FRANCESE O TEDESCO

Disciplina	Anno scolastico				
	1°	2°	3°	4°	5°
Ore di lezione settimanali per materia					
Lingua e letteratura italiana	4	4	4	4	4
<b>Lingua e cultura latina</b>	<b>5</b>	<b>5</b>	<b>4</b>	<b>4</b>	<b>4</b>
Lingua e cultura inglese	3	3	3	3	3
<b>Lingua e cultura greca</b>	<b>4</b>	<b>4</b>	<b>3</b>	<b>3</b>	<b>3</b>
<b>Lingua e cultura straniera</b>	<b>3</b>	<b>3</b>	<b>3</b>		
Storia e geografia	3	3			
Storia			3	3	3
Filosofia			2	3	3
Matematica*	3	3	2	2	2
Fisica			1	2	2
Scienze naturali**	2	2	2	2	2
Storia dell'arte			2	2	2
Scienze motorie e sportive	2	2	1	2	2
Religione cattolica o attività alternative	1	1	1	1	1
<b>Totale ore settimanali</b>	<b>30</b>	<b>30</b>	<b>31</b>	<b>31</b>	<b>31</b>

TITOLO DI STUDIO  
RILASCIATO:  
**Diploma di  
Liceo Classico**

\* Con  
informatica  
al biennio.

\*\* Biologia,  
chimica e  
scienze  
della terra.

*Gli indirizzi che prevedono quote d'autonomia saranno attivati in presenza di un numero di iscrizioni sufficiente alla creazione di una classe intera.*



# LICEO CLASSICO E SCIENTIFICO STATALE ARIOSTO-SPALLANZANI

## LICEO CLASSICO MINISTERIALE ENGLISH FOR HUMANITIES

Disciplina	Anno scolastico				
	1°	2°	3°	4°	5°
<b>Ore di lezione settimanali per materia</b>					
Lingua e letteratura italiana	4	4	4	4	4
<b>Lingua e cultura latina</b>	<b>5</b>	<b>5</b>	<b>4</b>	<b>4</b>	<b>4</b>
Lingua e cultura inglese	3	3	3	3	3
<b>Lingua e cultura greca</b>	<b>4</b>	<b>4</b>	<b>3</b>	<b>3</b>	<b>3</b>
Storia e geografia	3	3			
Storia			3	3	3
Filosofia			3	3	3
Matematica* con moduli progressivamente svolti in inglese	3	3	2	2	2
Fisica con moduli progressivamente svolti in inglese			2	2	2
Scienze naturali** con moduli progressivamente svolti in inglese	2	2	2	2	2
<b>Storia dell'arte</b>			<b>2</b>	<b>2</b>	<b>2</b>
Scienze motorie e sportive	2	2	2	2	2
<b>Conversazione con Madrelingua</b>	<b>2</b>	<b>2</b>			
Religione cattolica o attività alternative	1	1	1	1	1
<b>Totale ore settimanali</b>	<b>29</b>	<b>29</b>	<b>31</b>	<b>31</b>	<b>31</b>



TITOLO DI STUDIO  
RILASCIATO:

**Diploma di  
Liceo Classico**

\* Con  
informatica  
al biennio.

\*\* Biologia,  
chimica  
e scienze  
della terra.



# LICEO CLASSICO E SCIENTIFICO STATALE ARIOSTO-SPALLANZANI

## LICEO CLASSICO CON POTENZIAMENTO BIOMEDICO

Disciplina	Anno scolastico				
	1°	2°	3°	4°	5°
Ore di lezione settimanali per materia					
Lingua e letteratura italiana	4	4	4	4	4
<b>Lingua e cultura latina</b>	<b>5</b>	<b>5</b>	<b>4</b>	<b>4</b>	<b>4</b>
Lingua e cultura inglese	3	3	3	3	3
<b>Lingua e cultura greca</b>	<b>4</b>	<b>4</b>	<b>3</b>	<b>3</b>	<b>3</b>
Storia e geografia	3	3			
Storia			3	3	3
Filosofia			3	3	3
Matematica*	3	3	2	2	2
Fisica			2	2	2
Scienze naturali**	3	3	3	3	3
<b>Storia dell'arte</b>			<b>2</b>	<b>1</b>	<b>2</b>
Scienze motorie e sportive	2	2	1	2	1
<b>Laboratorio con medici</b>			<b>1</b>	<b>1</b>	<b>1</b>
Religione cattolica o attività alternative	1	1	1	1	1
<b>Totale ore settimanali</b>	<b>28</b>	<b>28</b>	<b>32</b>	<b>32</b>	<b>32</b>



TITOLO DI STUDIO  
RILASCIATO:

Diploma di  
Liceo Classico

\* Con  
informatica  
al biennio.

\*\* Biologia,  
chimica  
e scienze  
della terra.

Il percorso autorizzato dal Ministero dell'Istruzione in collaborazione con l'Ordine dei Medici di Reggio Emilia prevede un ampliamento dell'offerta formativa con una ora aggiuntiva di lezione e finalizzata ad affrontare le discipline di base del percorso professionale di medici.

Gli indirizzi che prevedono quote d'autonomia saranno attivati in presenza di un numero di iscrizioni sufficiente alla creazione di una classe intera.



# LICEO CLASSICO E SCIENTIFICO STATALE ARIOSTO-SPALLANZANI

## LICEO SCIENTIFICO MINISTERIALE

Disciplina	Anno scolastico				
	1°	2°	3°	4°	5°
Ore di lezione settimanali per materia					
Lingua e letteratura italiana	4	4	4	4	4
<b>Lingua e cultura latina</b>	<b>3</b>	<b>3</b>	<b>3</b>	<b>3</b>	<b>3</b>
Lingua e cultura inglese	3	3	3	3	3
Storia e geografia	3	3			
Storia			2	2	2
Filosofia			3	3	3
<b>Matematica*</b>	<b>5</b>	<b>5</b>	<b>4</b>	<b>4</b>	<b>4</b>
Fisica	2	2	3	3	3
Scienze naturali**	2	2	3	3	3
Disegno e storia dell'arte	2	2	2	2	2
Scienze motorie e sportive	2	2	2	2	2
Religione cattolica o attività alternative	1	1	1	1	1
<b>Totale ore settimanali</b>	<b>27</b>	<b>27</b>	<b>30</b>	<b>30</b>	<b>30</b>



TITOLO DI STUDIO  
RILASCIATO:

Diploma di  
Liceo Scientifico

\* Con  
informatica  
al biennio

\*\* Biologia,  
chimica e  
scienze  
della terra.



# LICEO CLASSICO E SCIENTIFICO STATALE ARIOSTO-SPALLANZANI

## LICEO SCIENTIFICO MINISTERIALE ENGLISH FOR SCIENCE

Disciplina	Anno scolastico				
	1°	2°	3°	4°	5°
<b>Ore di lezione settimanali per materia</b>					
Lingua e letteratura italiana	4	4	4	4	4
<b>Lingua e cultura latina</b>	<b>3</b>	<b>3</b>	<b>3</b>	<b>3</b>	<b>3</b>
Lingua e cultura inglese	3	3	3	3	3
Storia e geografia	3	3			
Storia			2	2	2
Filosofia			3	3	3
<b>Matematica* con moduli progressivamente svolti in inglese</b>	<b>5</b>	<b>5</b>	<b>4</b>	<b>4</b>	<b>4</b>
<b>Fisica con moduli progressivamente svolti in inglese</b>	<b>2</b>	<b>2</b>	<b>3</b>	<b>3</b>	<b>3</b>
<b>Scienze naturali** con moduli progressivamente svolti in inglese</b>	<b>2</b>	<b>2</b>	<b>3</b>	<b>3</b>	<b>3</b>
Disegno e Storia dell'arte	2	2	2	2	2
Scienze motorie e sportive	2	2	2	2	2
<b>Conversazione con Madrelingua</b>	<b>2</b>	<b>2</b>			
Religione cattolica o attività alternative	1	1	1	1	1
<b>Totale ore settimanali</b>	<b>29</b>	<b>29</b>	<b>30</b>	<b>30</b>	<b>30</b>

★  
TITOLO DI STUDIO  
RILASCIATO:  
**Diploma di  
Liceo Scientifico**

\* Con  
informatica  
al biennio.

\*\* Biologia,  
chimica  
e scienze  
della terra.



# LICEO CLASSICO E SCIENTIFICO STATALE ARIOSTO-SPALLANZANI

## LICEO SCIENTIFICO CON STUDIO DELLE TECNOLOGIE INFORMATICHE

Disciplina	Anno scolastico				
	1°	2°	3°	4°	5°
Ore di lezione settimanali per materia					
Lingua e letteratura italiana	4	4	4	4	4
<b>Lingua e cultura latina</b>	<b>3</b>	<b>3</b>	<b>2</b>	<b>2</b>	<b>2</b>
Lingua e cultura inglese	3	3	3	3	3
Storia e geografia	3	3			
Storia			2	2	2
Filosofia			2	3	3
<b>Matematica</b>	<b>5</b>	<b>5</b>	<b>4</b>	<b>4</b>	<b>4</b>
<b>Informatica</b>	<b>2</b>	<b>2</b>	<b>2</b>	<b>2</b>	<b>2</b>
Fisica	2	2	3	3	3
Scienze naturali*	2	2	3	3	3
Disegno e storia dell'arte	2	2	2	1	2
Scienze motorie e sportive	2	2	2	2	1
Religione cattolica o attività alternative	1	1	1	1	1
<b>Totale ore settimanali</b>	<b>29</b>	<b>29</b>	<b>30</b>	<b>30</b>	<b>30</b>



TITOLO DI STUDIO  
RILASCIATO:

**Diploma di  
Liceo Scientifico**

\* Biologia,  
chimica e  
scienze  
della terra.

*Gli indirizzi che prevedono quote d'autonomia saranno attivati in presenza di un numero di iscrizioni sufficiente alla creazione di una classe intera.*





# LICEO CLASSICO E SCIENTIFICO STATALE ARIOSTO-SPALLANZANI

## LICEO SCIENTIFICO

CON STUDIO DELLA SECONDA LINGUA STRANIERA  
FRANCESE O TEDESCO

Disciplina	Anno scolastico				
	1°	2°	3°	4°	5°
Ore di lezione settimanali per materia					
Lingua e letteratura italiana	4	4	4	4	4
<b>Lingua e cultura latina</b>	<b>3</b>	<b>3</b>	<b>3</b>	<b>3</b>	<b>3</b>
Lingua e cultura inglese	3	3	3	3	3
<b>Lingua e cultura straniera</b>	<b>3</b>	<b>3</b>	<b>3</b>		
Storia e geografia	3	3			
Storia			2	2	2
Filosofia			2	3	3
<b>Matematica*</b>	<b>5</b>	<b>5</b>	<b>4</b>	<b>4</b>	<b>4</b>
Fisica	2	2	3	3	3
Scienze naturali**	2	2	3	3	3
Disegno e storia dell'arte	2	2	1	2	2
Scienze motorie e sportive	2	2	1	2	2
Religione cattolica o attività alternative	1	1	1	1	1
<b>Totale ore settimanali</b>	<b>30</b>	<b>30</b>	<b>30</b>	<b>30</b>	<b>30</b>



TITOLO DI STUDIO  
RILASCIATO:

**Diploma di  
Liceo Scientifico**

\* Con informatica  
al biennio.

\*\* Biologia, chimica  
e scienze  
della terra.

*Gli indirizzi che  
prevedono quote  
d'autonomia  
saranno attivati  
in presenza di un  
numero di iscrizioni  
sufficiente alla  
creazione di una  
classe intera.*



# LICEO CLASSICO E SCIENTIFICO STATALE ARIOSTO-SPALLANZANI

## LICEO SCIENTIFICO CON POTENZIAMENTO DI SCIENZE



TITOLO DI STUDIO  
RILASCIATO:

**Diploma di  
Liceo Scientifico**

Disciplina		Anno scolastico				
		1°	2°	3°	4°	5°
<b>Ore di lezione settimanali per materia</b>						
Lingua e letteratura italiana		4	4	4	4	4
<b>Lingua e cultura latina</b>		<b>3</b>	<b>3</b>	<b>2</b>	<b>2</b>	<b>2</b>
Lingua e cultura inglese		3	3	3	3	3
Storia e geografia		3	3			
Storia				2	2	2
Filosofia				2	3	3
Matematica*		<b>5</b>	<b>5</b>	<b>4</b>	<b>4</b>	<b>4</b>
Fisica		2	2	3	3	3
<b>Scienze naturali</b>	Scienze della terra ed ecologia	3				
	Biologia e genetica		4			
	Biologia cellulare, molecolare ed anatomia umana			5		
	Chimica (IV), chimica organica, biochimica e biotecnologie (V)				5	5
Disegno e storia dell'arte		2	2	2	1	2
Scienze motorie e sportive		2	2	2	2	1
Religione cattolica o attività alternative		1	1	1	1	1
<b>Laboratorio di scienze/chimica/biochimica in presenza con le ore di teoria</b>		1	1	2	2	2
<b>Totale ore settimanali</b>		<b>28</b>	<b>29</b>	<b>30</b>	<b>30</b>	<b>30</b>

\* Con  
informatica  
al biennio.

*Gli indirizzi che prevedono quote d'autonomia saranno attivati in presenza di un numero di iscrizioni sufficiente alla creazione di una classe intera.*



# LICEO CLASSICO E SCIENTIFICO STATALE ARIOSTO-SPALLANZANI

## LICEO SCIENTIFICO INDIRIZZO SPORTIVO

Disciplina	Anno scolastico				
	1°	2°	3°	4°	5°
Ore di lezione settimanali per materia					
Lingua e letteratura italiana	4	4	4	4	4
Lingua e cultura latina	2	2			
Lingua e cultura inglese	3	3	3	3	3
Storia e geografia	3	3			
Storia			2	2	2
Filosofia			2	2	2
<b>Matematica*</b>	<b>5</b>	<b>5</b>	<b>4</b>	<b>4</b>	<b>4</b>
Fisica	2	2	3	3	3
Scienze naturali**	3	3	3	3	3
Diritto ed economia dello sport			3	3	3
<b>Scienze motorie e sportive</b>	<b>3</b>	<b>3</b>	<b>3</b>	<b>3</b>	<b>3</b>
<b>Discipline sportive</b>	<b>3</b>	<b>3</b>	<b>2</b>	<b>2</b>	<b>2</b>
Religione cattolica o attività alternative	1	1	1	1	1
<b>Totale ore settimanali</b>	<b>29</b>	<b>29</b>	<b>30</b>	<b>30</b>	<b>30</b>



TITOLO DI STUDIO  
RILASCIATO:

Diploma di  
Liceo Scientifico  
Indirizzo sportivo

\* Con  
informatica  
al biennio.

\*\* Biologia,  
chimica e  
scienze  
della terra.

È prevista l'attivazione di una sola classe. In caso di eccedenza saranno applicati i criteri di ammissione deliberati dal Consiglio di Istituto.

# LICEO SCIENTIFICO STATALE A. MORO

REGGIO EMILIA



- **SEDE CENTRALE**  
Via XX Settembre, 5  
42124 Reggio Emilia  
Tel. 0522 517384 - 0522 511699  
Fax 0522 922077
- **WEB E POSTA ELETTRONICA**  
[www.liceomoro.edu.it](http://www.liceomoro.edu.it)  
[dirigente.cenini@liceomoro.net](mailto:dirigente.cenini@liceomoro.net)  
[reps03000b@istruzione.it](mailto:reps03000b@istruzione.it)  
[vicepresidenza@liceomoro.net](mailto:vicepresidenza@liceomoro.net)  
[info.orientamento@liceomoro.net](mailto:info.orientamento@liceomoro.net)
- **ORARIO SCOLASTICO**  
dalle 7:50 alle 13:50
- **REFERENTI  
PER L'ORIENTAMENTO**  
Prof.ssa Cristina Cattani
- **CONTRIBUTO PER L'ISCRIZIONE  
ALLA CLASSE PRIMA**  
Contributo volontario di 100,00 euro

## $\pi$ LICEO SCIENTIFICO

### Ministeriale

Con studio della  
**Seconda lingua straniera**

**Liceo scientifico**  
con potenziamento  
della **Matematica** -  
**Liceo Matematico**

## $\pi$ LICEO SCIENTIFICO opzione SCIENZE APPLICATE

## $\pi$ LICEO LINGUISTICO

## $\pi$ LICEO LINGUISTICO/ ESABAC



# LICEO SCIENTIFICO STATALE A. MORO

## LICEO SCIENTIFICO MINISTERIALE

Disciplina	Anno scolastico				
	1°	2°	3°	4°	5°
Ore di lezione settimanali per materia					
Lingua e letteratura italiana	4	4	4	4	4
Lingua e cultura latina	3	3	3	3	3
Lingua e cultura inglese	3	3	3	3	3
Storia e geografia	3	3			
Storia			2	2	2
Filosofia			3	3	3
<b>Matematica*</b>	<b>5</b>	<b>5</b>	<b>4</b>	<b>4</b>	<b>4</b>
<b>Fisica</b>	<b>2</b>	<b>2</b>	<b>3</b>	<b>3</b>	<b>3</b>
<b>Scienze naturali**</b>	<b>2</b>	<b>2</b>	<b>3</b>	<b>3</b>	<b>3</b>
Disegno e storia dell'arte	2	2	2	2	2
Scienze motorie e sportive	2	2	2	2	2
Religione Cattolica o attività alternative	1	1	1	1	1
<b>Totale ore settimanali</b>	<b>27</b>	<b>27</b>	<b>30</b>	<b>30</b>	<b>30</b>



TITOLO DI STUDIO  
RILASCIATO:

Diploma di  
Liceo Scientifico

\* Con  
informatica  
al primo  
biennio.

\*\* Scienze della  
terra, chimica  
e biologia.



# LICEO SCIENTIFICO STATALE A. MORO

## LICEO SCIENTIFICO CON STUDIO DELLA SECONDA LINGUA STRANIERA

Disciplina	Anno scolastico				
	1°	2°	3°	4°	5°
Ore di lezione settimanali per materia					
Lingua e letteratura italiana	4	4	4	4	4
Lingua e cultura latina	3	3	2	2	2
Lingua e cultura inglese	3	3	3	3	3
<b>Lingua straniera 2 (franc./ted./spagn.)</b>	<b>2</b>	<b>2</b>	<b>2</b>	<b>2</b>	<b>2</b>
Storia e geografia	3	3			
Storia			2	2	2
Filosofia			2	2	2
<b>Matematica*</b>	<b>5</b>	<b>4</b>	<b>4</b>	<b>4</b>	<b>4</b>
<b>Fisica</b>	<b>2</b>	<b>2</b>	<b>3</b>	<b>3</b>	<b>3</b>
<b>Scienze naturali**</b>	<b>2</b>	<b>2</b>	<b>3</b>	<b>3</b>	<b>3</b>
Disegno e storia dell'arte		2	2	2	2
Scienze motorie e sportive	2	1	2	2	2
Religione Cattolica o attività alternative	1	1	1	1	1
<b>Totale ore settimanali</b>	<b>27</b>	<b>27</b>	<b>30</b>	<b>30</b>	<b>30</b>



TITOLO DI STUDIO  
RILASCIATO:

**Diploma di  
Liceo Scientifico**

\* Con  
informatica  
al primo  
biennio.

\*\* Scienze della  
terra, chimica  
e biologia.

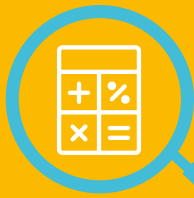

# LICEO SCIENTIFICO STATALE A. MORO

## LICEO SCIENTIFICO CON POTENZIAMENTO DELLA MATEMATICA LICEO MATEMATICO

Disciplina	Anno scolastico				
	1°	2°	3°	4°	5°
Ore di lezione settimanali per materia					
Lingua e letteratura italiana	4	4	4	4	4
Lingua e cultura latina	3	3	3	3	3
Lingua e cultura inglese	3	3	3	3	3
Storia e geografia	3	3			
Storia			2	2	2
Filosofia			3	3	3
<b>Matematica*</b>	<b>6</b>	<b>6</b>	<b>5</b>	<b>5</b>	<b>5</b>
<b>Fisica</b>	<b>2</b>	<b>2</b>	<b>3</b>	<b>3</b>	<b>3</b>
<b>Scienze naturali**</b>	<b>2</b>	<b>2</b>	<b>3</b>	<b>3</b>	<b>3</b>
Disegno e storia dell'arte	2	2	2	2	2
Scienze motorie e sportive	2	2	2	2	2
Religione Cattolica o attività alternative	1	1	1	1	1
<b>Totale ore settimanali</b>	<b>28</b>	<b>28</b>	<b>31</b>	<b>31</b>	<b>31</b>

◆  
TITOLO DI STUDIO  
RILASCIATO:  
**Diploma di  
Liceo Scientifico**

\* Con  
informatica  
al primo  
biennio.

\*\* Scienze della  
terra, chimica  
e biologia.



# LICEO SCIENTIFICO STATALE A. MORO

## LICEO SCIENTIFICO OPZIONE SCIENZE APPLICATE

Disciplina	Anno scolastico				
	1°	2°	3°	4°	5°
Ore di lezione settimanali per materia					
Lingua e letteratura italiana	4	4	4	4	4
Lingua e cultura inglese	3	3	3	3	3
Storia e geografia	3	3			
Storia			2	2	2
Filosofia			2	2	2
<b>Matematica*</b>	<b>5</b>	<b>4</b>	<b>4</b>	<b>4</b>	<b>4</b>
<b>Informatica</b>	<b>2</b>	<b>2</b>	<b>2</b>	<b>2</b>	<b>2</b>
<b>Fisica</b>	<b>2</b>	<b>2</b>	<b>3</b>	<b>3</b>	<b>3</b>
<b>Scienze naturali**</b>	<b>3</b>	<b>4</b>	<b>5</b>	<b>5</b>	<b>5</b>
Disegno e storia dell'arte	2	2	2	2	2
Scienze motorie e sportive	2	2	2	2	2
Religione Cattolica o attività alternative	1	1	1	1	1
<b>Totale ore settimanali</b>	<b>27</b>	<b>27</b>	<b>30</b>	<b>30</b>	<b>30</b>



TITOLO DI STUDIO  
RILASCIATO:

**Diploma di  
Liceo Scientifico  
Opzione  
Scienze Applicate**

\* Con  
informatica  
al primo  
biennio.

\*\* Scienze della  
terra, chimica  
e biologia.





# LICEO SCIENTIFICO STATALE A. MORO

## LICEO LINGUISTICO

Disciplina	Anno scolastico				
	1°	2°	3°	4°	5°
Ore di lezione settimanali per materia					
Lingua e letteratura italiana	4	4	4	4	4
Lingua e cultura latina	2	2			
<b>Lingua e cultura inglese</b>	<b>4</b>	<b>4</b>	<b>3</b>	<b>3</b>	<b>3</b>
<b>Lingua straniera 2 ( franc./ted./spagn.)</b>	<b>3</b>	<b>3</b>	<b>4</b>	<b>4</b>	<b>4</b>
<b>Lingua straniera 3 ( franc./ted./spagn.)</b>	<b>3</b>	<b>3</b>	<b>4</b>	<b>4</b>	<b>4</b>
Storia e geografia	3	3			
Storia			2	2	2
Filosofia			2	2	2
Matematica*	3	3	2	2	2
Fisica			2	2	2
Scienze naturali**	2	2	2	2	2
Disegno e storia dell'arte			2	2	2
Scienze motorie e sportive	2	2	2	2	2
Religione Cattolica o attività alternative	1	1	1	1	1
<b>Totale ore settimanali</b>	<b>27</b>	<b>27</b>	<b>30</b>	<b>30</b>	<b>30</b>



TITOLO DI STUDIO  
RILASCIATO:

**Diploma di  
Liceo Linguistico**

\* Con  
informatica  
al primo  
biennio.

\*\* Scienze della  
terra, chimica  
e biologia.



# LICEO SCIENTIFICO STATALE A. MORO

## LICEO LINGUISTICO - ESABAC

Disciplina	Anno scolastico				
	1°	2°	3°	4°	5°
<b>Ore di lezione settimanali per materia</b>					
Lingua e letteratura italiana	4	4	4	4	4
Lingua e cultura latina	2	2			
<b>Lingua e cultura inglese</b>	<b>4</b>	<b>4</b>	<b>3</b>	<b>3</b>	<b>3</b>
<b>Lingua straniera 2 - francese</b>	<b>3</b>	<b>3</b>	<b>4</b>	<b>4</b>	<b>4</b>
<b>Lingua straniera 3 - tedesco o spagnolo</b>	<b>3</b>	<b>3</b>	<b>4</b>	<b>4</b>	<b>4</b>
Storia e geografia	3	3			
Storia			2	2	2
Filosofia			2	2	2
Matematica*	3	3	2	2	2
Fisica			2	2	2
Scienze naturali**	2	2	2	2	2
Disegno e storia dell'arte			2	2	2
Scienze motorie e sportive	2	2	2	2	2
Religione Cattolica o attività alternative	1	1	1	1	1
<b>Totale ore settimanali</b>	<b>27</b>	<b>27</b>	<b>30</b>	<b>30</b>	<b>30</b>



TITOLO DI STUDIO  
RILASCIATO:

**Diploma di  
Liceo  
Linguistico/  
Esabac**

\* Con  
informatica  
al primo  
biennio.

\*\* Scienze della  
terra, chimica  
e biologia.

Dall'anno scolastico 2016/2017 è attivo il liceo linguistico Esabac. L'obiettivo del corso è di dare agli studenti della sezione linguistica, che studiano francese, la possibilità di conseguire il doppio diploma alla fine del corso di studi, che consente di accedere anche alle Università francesi.

Si tratta di un percorso di formazione integrato svolto nell'arco del triennio, che prevede quattro ore di lingua e letteratura francese a settimana e due ore di storia in lingua francese. All'esame di Stato i candidati affrontano una terza prova d'esame, costituita da una prova scritta di storia in lingua francese e da un'altra scritta e orale di lingua e letteratura francese.



**LICEO LINGUISTICO**



**LICEO LINGUISTICO  
ESABAC**



**LICEO  
DELLE SCIENZE UMANE**



**LICEO DELLE SCIENZE  
UMANE - opzione  
ECONOMICO-SOCIALE**



**LICEO COREUTICO**

■ **SEDE CENTRALE**

Via Makallè 18  
42124 Reggio Emilia  
Tel. 0522 271223  
Fax 0522 271627

■ **WEB E POSTA ELETTRONICA**

[www.liceocanossa.edu.it](http://www.liceocanossa.edu.it)  
[orientamentoingresso@liceocanossa.edu.it](mailto:orientamentoingresso@liceocanossa.edu.it)

■ **ORARIO SCOLASTICO**

Le lezioni del primo biennio saranno svolte su cinque giornate, dal lunedì al venerdì. Il biennio del Liceo coreutico e tutte le classi del Triennio avranno un orario scolastico articolato su sei giornate, dal lunedì al sabato.

■ **REFERENTI  
PER L'ORIENTAMENTO**

Prof.ssa Gelosini Mariaelena  
Prof. Montanari Raffaele

■ **CONTRIBUTO PER L'ISCRIZIONE  
ALLA CLASSE PRIMA**

120,00 euro



# ISTITUTO SUPERIORE LICEALE M. DI CANOSSA

## LICEO LINGUISTICO

Disciplina	Anno scolastico				
	1°	2°	3°	4°	5°
Ore di lezione settimanali per materia					
Lingua e letteratura italiana	4	4	4	4	4
Lingua e cultura latina	2	2			
Lingua straniera 1* (Inglese)	4	4	3	3	3
Lingua straniera 2* (Francese-Spagnolo-Tedesco)	3	3	4	4	4
Lingua straniera 3* (Francese-Spagnolo-Tedesco)	3	3	4	4	4
Storia e geografia	3	3			
Storia			2	2	2
Filosofia			2	2	2
Scienze naturali***	2	2	2	2	2
Matematica**	3	3	2	2	2
Fisica			2	2	2
Storia dell'arte			2	2	2
Scienze motorie e sportive	2	2	2	2	2
Religione cattolica o attività alternative	1	1	1	1	1
<b>Totale ore settimanali</b>	<b>27</b>	<b>27</b>	<b>30</b>	<b>30</b>	<b>30</b>



**TITOLO DI STUDIO  
RILASCIATO:  
Diploma di  
Liceo  
Linguistico**

\* Sono  
comprese 33  
ore annuali  
con il docente  
madrelingua.

\*\* Con  
informatica  
al primo  
biennio.

\*\*\*Biologia,  
Chimica,  
Scienze  
della Terra.

Nel triennio è previsto l'insegnamento di una disciplina non linguistica in lingua straniera (CLIL).



# ISTITUTO SUPERIORE LICEALE M. DI CANOSSA

## LICEO LINGUISTICO ESABAC

Disciplina	Anno scolastico				
	1°	2°	3°	4°	5°
Ore di lezione settimanali per materia					
Lingua e letteratura italiana	4	4	4	4	4
Lingua e cultura latina	2	2			
Lingua straniera 1 - Inglese*	4	4	3	3	3
Lingua straniera 2 - Francese*	3	3	4	4	4
Lingua straniera 3 - Spagnolo, Tedesco*	3	3	4	4	4
Storia e geografia	3	3			
Storia			2	2	2
Filosofia			2	2	2
Scienze naturali***	2	2	2	2	2
Matematica**	3	3	2	2	2
Fisica			2	2	2
Storia dell'arte			2	2	2
Scienze motorie e sportive	2	2	2	2	2
Religione cattolica o attività alternative	1	1	1	1	1
<b>Totale ore settimanali</b>	<b>27</b>	<b>27</b>	<b>30</b>	<b>30</b>	<b>30</b>

**TITOLO DI STUDIO  
RILASCIATO:**  
**Diploma di  
Liceo  
Linguistico/  
Baccalauréat  
ESABAC**

\* Sono comprese 33 ore annuali con il docente madrelingua.

\*\* Con informatica al primo biennio.

\*\*\*Scienze della Terra, Chimica e Biologia,

Nel triennio è previsto l'insegnamento di una disciplina non linguistica in lingua straniera (CLIL).

"Il corso ESABAC è attivo dalla classe terza e richiede un numero minimo di adesioni per la formazione della classe. Il corso ESABAC permette il conseguimento del doppio diploma italo/francese alla fine del corso di studi, titolo preferenziale per l'accesso alle Università francesi. La specificità del corso prevede un particolare approccio metodologico e che una disciplina - Storia - sia impartita in lingua francese. All'esame di Stato i candidati affrontano una terza prova d'esame, formulata dal Ministero e costituita da due prove scritte (Storia in lingua francese - Lingua e letteratura francese), cui si aggiunge la prova orale di Lingua e Letteratura francese.



# ISTITUTO SUPERIORE LICIALE M. DI CANOSSA

## LICEO DELLE SCIENZE UMANE

Disciplina	Anno scolastico				
	1°	2°	3°	4°	5°
Ore di lezione settimanali per materia					
Lingua e letteratura italiana	4	4	4	4	4
<b>Lingua e cultura latina</b>	<b>3</b>	<b>3</b>	<b>2</b>	<b>2</b>	<b>2</b>
Lingua e cultura straniera	3	3	3	3	3
Diritto ed Economia	2	2			
Storia e Geografia	3	3			
Storia			2	2	2
Filosofia			3	3	3
Scienze naturali***	2	2	2	2	2
<b>Scienze umane*</b>	<b>4</b>	<b>4</b>	<b>5</b>	<b>5</b>	<b>5</b>
Matematica**	3	3	2	2	2
Fisica			2	2	2
Storia dell'arte			2	2	2
Scienze motorie e sportive	2	2	2	2	2
Religione cattolica o attività alternative	1	1	1	1	1
<b>Totale ore settimanali</b>	<b>27</b>	<b>27</b>	<b>30</b>	<b>30</b>	<b>30</b>



**TITOLO DI STUDIO  
RILASCIATO:**  
**Diploma di  
Liceo delle  
Scienze  
Umane**

\* Psicologia,  
Antropologia,  
Pedagogia e  
Sociologia.

\*\* Con  
Informatica al  
primo biennio.

\*\*\*Biologia,  
Chimica,  
Scienze della  
Terra.

Il curriculum nel biennio potrà essere completato sino a 30 ore con attività inerenti a:

- \* arricchimento del curriculum di studi;
- \* educazione al benessere.

L'ultimo anno è previsto l'insegnamento di una disciplina non linguistica in lingua straniera (CLIL).



# ISTITUTO SUPERIORE LICEALE M. DI CANOSSA

## LICEO DELLE SCIENZE UMANE OPZIONE ECONOMICO SOCIALE

Disciplina	Anno scolastico				
	1°	2°	3°	4°	5°
<b>Ore di lezione settimanali per materia</b>					
Lingua e letteratura italiana	4	4	4	4	4
<b>Lingua straniera 1</b>	<b>3</b>	<b>3</b>	<b>3</b>	<b>3</b>	<b>3</b>
<b>Lingua straniera 2****</b>	<b>3</b>	<b>3</b>	<b>3</b>	<b>3</b>	<b>3</b>
Storia e Geografia	3	3			
Storia			2	2	2
<b>Diritto ed economia politica</b>	<b>3</b>	<b>3</b>	<b>3</b>	<b>3</b>	<b>3</b>
Filosofia			2	2	2
<b>Scienze umane*</b>	<b>3</b>	<b>3</b>	<b>3</b>	<b>3</b>	<b>3</b>
Matematica**	3	3	3	3	3
Fisica			2	2	2
Scienze naturali***	2	2			
Storia dell'arte			2	2	2
Scienze motorie e sportive	2	2	2	2	2
Religione cattolica o attività alternative	1	1	1	1	1
<b>Totale ore settimanali</b>	<b>27</b>	<b>27</b>	<b>30</b>	<b>30</b>	<b>30</b>



**TITOLO DI STUDIO  
RILASCIATO:**  
**Diploma di  
Liceo  
delle Scienze  
Umane  
Opzione  
Economico  
Sociale**

\* Psicologia,  
Antropologia,  
Sociologia e  
Metodologia  
della ricerca.

\*\* Con  
Informatica al  
primo biennio.

\*\*\*Biologia,  
Chimica,  
Scienze della  
Terra.

\*\*\*\*Lingua  
Francese

Il curriculum nel biennio potrà essere completato sino a 30 ore con attività inerenti a:

- \* arricchimento del curriculum di studi
- \* educazione al benessere

L'ultimo anno è previsto l'insegnamento di una disciplina non linguistica in lingua straniera (CLIL).



# ISTITUTO SUPERIORE LICEALE M. DI CANOSSA

## LICEO COREUTICO

Disciplina	Anno scolastico				
	1° BIENNIO		2° BIENNIO		5° ANNO
	1°	2°	3°	4°	5°
Ore di lezione settimanali per materia					

Attività e insegnamenti obbligatori per tutti gli studenti - Orario annuale

Lingua e letteratura italiana	4	4	4	4	4
Lingua e cultura straniera	3	3	3	3	3
Storia e geografia	3	3			
Storia			2	2	2
Filosofia			2	2	2
Matematica*	3	3	2	2	2
Fisica			2	2	2
Scienze naturali**	2	2			
Storia dell'arte	2	2	2	2	2
Religione cattolica o attività alternative	1	1	1	1	1
<b>Totale ore</b>	<b>18</b>	<b>18</b>	<b>18</b>	<b>18</b>	<b>18</b>

### SEZIONE COREUTICA

Storia della danza			2	2	2
Storia della musica			1	1	1
Tecniche della danza	8	8	8	8	8
Laboratorio coreutico	4	4			
Laboratorio coreografico			3	3	3
Teoria e pratica musicale per la danza	2	2			
<b>Totale ore</b>	<b>14</b>	<b>14</b>	<b>14</b>	<b>14</b>	<b>14</b>
<b>Totale ore complessive</b>	<b>32</b>	<b>32</b>	<b>32</b>	<b>32</b>	<b>32</b>



TITOLO DI STUDIO  
RILASCIATO:  
Diploma di  
Liceo  
Coreutico

\* Con  
Informatica al  
primo biennio.

\*\* Biologia,  
Chimica,  
Scienze  
della Terra.

L'ultimo anno è previsto l'insegnamento  
di una disciplina non linguistica in lingua straniera (CLIL).





## LICEO ARTISTICO

Indirizzo **Design**

Indirizzo **Architettura  
e Ambiente**

Indirizzo **Arti Figurative**

Indirizzo **Audiovisivo  
e Multimediale**

### PROGETTO ESABAC

Prevede un esame bi-nazionale conclusivo degli studi secondari superiori, che permette di ottenere un doppio diploma di Stato: Maturità italiana e Baccalaureat francese consentendo di accedere alle università francesi. Il piano di studi, oltre alla storia, prevede la progettazione integrata di moduli di letteratura italiana e francese, ponendo la dimensione europea al centro degli apprendimenti, favorendo la mobilità degli studenti, gli scambi culturali, la formazione multiculturale e l'acquisizione di competenze plurilingue con un'attenzione particolare all'ambito della Moda.

Link: <https://www.liceochierici-re.edu.it/pagine/esabac>

### PROGETTO CAMBRIDGE IGCSE

Il percorso attivo da 3 anni è rivolto agli alunni che si iscriveranno alla classe prima con un buon livello d'inglese e prevede il rilascio della certificazione internazionale **CAMBRIDGE IGCSE**, riconosciuta da università e datori di lavoro. All'attività curricolare verranno affiancati soggiorni studio all'estero e progetti con docente madrelingua per potenziare l'abilità della lingua parlata.

Link: <https://www.liceochierici-re.edu.it/pagine/biennio-cambridge>

### PROGETTO DI SPERIMENTAZIONE LICEO CHIERICI biennio 2021/2023

Prevede l'utilizzo del lavoro di gruppo e delle nuove tecnologie, l'interazione tra discipline dell'area artistica, linguistica, storico-geografica e discipline dell'area scientifica. Sono richiesti il possesso di un PC portatile, di una **CONNESSIONE INTERNET DOMESTICA** e l'acquisto di manuali digitali multimediali (per le discipline di italiano, storia e geografia anche di libri cartacei).

Link: <https://www.liceochierici-re.edu.it/pagine/biennio-sperimentale>

### SEDE CENTRALE

Via L. Nobili, 1  
42121 Reggio Emilia  
Tel. 0522 432950  
Fax 0522 454730

### WEB E POSTA ELETTRONICA

[www.liceochierici-re.edu.it](http://www.liceochierici-re.edu.it)  
[segreteria@liceochierici-re.edu.it](mailto:segreteria@liceochierici-re.edu.it)

### ORARIO SCOLASTICO

**Biennio 34 ore settimanali  
su sei giorni**

dalle ore 7,50 alle ore 13,50 da  
lunedì a venerdì dalle ore 7,50  
alle ore 11,40 al sabato

*"Progetto Cambridge" prevede per le classi del biennio un potenziamento settimanale pomeridiano di lingua inglese, anche con docente in madrelingua, in preparazione all'esame di certificazione Cambridge IGCSE.*

**Triennio 35 ore settimanali  
su sei giorni**

Dalle ore 7,50 alle ore 13,50  
da lunedì a venerdì  
Dalle ore 7,50  
alle ore 12,50 al sabato

*Il piano orario delle classi terze che parteciperanno al "Progetto Esabac" sarà integrato con un'ora aggiuntiva di lingua francese in orario pomeridiano nella giornata di sabato.*

*L'orario di uscita dalle lezioni slitterà dalle ore 12,50 alle ore 13,50.*

### REFERENTI PER L'ORIENTAMENTO

Prof.ssa Daniela Santachiara  
[daniela.santachiara@liceochierici-re.edu.it](mailto:daniela.santachiara@liceochierici-re.edu.it)

### CONTRIBUTO PER L'ISCRIZIONE ALLA CLASSE PRIMA

110,00 euro



## LICEO ARTISTICO G. CHERICI

### LICEO ARTISTICO INDIRIZZO DESIGN, ARCHITETTURA E AMBIENTE, ARTI FIGURATIVE, AUDIOVISIVO E MULTIMEDIALE BIENNIO UNICO

Disciplina	Anno scolastico	
	1°	2°
Ore di lezione settimanali per materia		
Lingua e letteratura italiana	4	4
Lingua inglese	3	3
Storia e geografia	3	3
Matematica	3	3
Scienze naturali*	2	2
Storia dell'arte	3	3
<b>Discipline grafiche e pittoriche</b>	<b>4</b>	<b>4</b>
<b>Discipline geometriche</b>	<b>3</b>	<b>3</b>
<b>Discipline plastiche e scultoree</b>	<b>3</b>	<b>3</b>
<b>Laboratorio artistico**</b>	<b>3</b>	<b>3</b>
Scienze motorie e sportive	2	2
Religione cattolica o attività alternative	1	1
<b>Totale ore settimanali</b>	<b>34</b>	<b>34</b>

\* Biologia, chimica e scienze della terra.

\*\* Il laboratorio ha prevalentemente una funzione orientativa verso gli indirizzi attivi dal terzo anno e consiste nello sviluppo delle tecniche grafiche/ pittoriche/ operative, nello svolgimento, nell'arco del biennio, di esperienze legate alla sfera ideativa/progettuale.

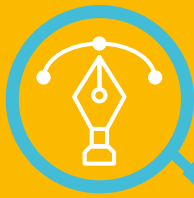

## LICEO ARTISTICO G. CHERICI

### LICEO ARTISTICO INDIRIZZO DESIGN TRIENNIO

Disciplina	Anno scolastico		
	3°	4°	5°
Ore di lezione settimanali per materia			
Lingua e letteratura italiana	4	4	4
Lingua inglese	3	3	3
Storia	2	2	2
Filosofia	2	2	2
Storia dell'arte	3	3	3
Matematica	2	2	2
Fisica	2	2	2
Chimica dei materiali - laboratorio	2	2	
<b>Laboratorio della progettazione</b>	<b>6</b>	<b>6</b>	<b>8</b>
<b>Discipline progettuali - design</b>	<b>6</b>	<b>6</b>	<b>6</b>
Scienze motorie e sportive	2	2	2
Religione cattolica o attività alternative	1	1	1
<b>Totale ore settimanali</b>	<b>35</b>	<b>35</b>	<b>35</b>



TITOLO DI STUDIO  
RILASCIATO:

Diploma di  
Liceo  
Artistico  
Indirizzo  
Design

L'indirizzo Design si compone di 4 sotto indirizzi:

- \* **DESIGN dell'ARREDO**
- \* **DESIGN della CERAMICA**
- \* **DESIGN del GIOIELLO**
- \* **DESIGN della MODA**



## LICEO ARTISTICO G. CHERICI

### LICEO ARTISTICO INDIRIZZO ARCHITETTURA E AMBIENTE TRIENNIO

Disciplina	Anno scolastico		
	3°	4°	5°
Ore di lezione settimanali per materia			
Lingua e letteratura italiana	4	4	4
Lingua inglese	3	3	3
Storia	2	2	2
Filosofia	2	2	2
Storia dell'arte	3	3	3
Matematica	3"	3"	3"
Fisica	2	2	2
Chimica dei materiali - laboratorio	2	2	
<b>Laboratorio di architettura</b>	<b>5"</b>	<b>5"</b>	<b>7"</b>
<b>Discipline progettuali, architettura e ambiente</b>	<b>6</b>	<b>6</b>	<b>6</b>
Scienze motorie e sportive	2	2	2
Religione cattolica o attività alternative	1	1	1
<b>Totale ore settimanali</b>	<b>35</b>	<b>35</b>	<b>35</b>



TITOLO DI STUDIO  
RILASCIATO:

**Diploma di  
Liceo  
Artistico**

**Indirizzo  
Architettura  
e Ambiente**

" Spostamento di un'ora curricolare dalla disciplina di Laboratorio di Architettura alla materia di Matematica deliberata dal Collegio Docenti, prevista dalla quota di Autonomia Didattica Scolastica.



# LICEO ARTISTICO G. CHERICI

## LICEO ARTISTICO INDIRIZZO ARTI FIGURATIVE TRIENNIO

Disciplina	Anno scolastico		
	3°	4°	5°
Ore di lezione settimanali per materia			
Lingua e letteratura italiana	4	4	4
Lingua inglese	3	3	3
Storia	2	2	2
Filosofia	2	2	2
Storia dell'arte	3	3	3
Matematica	2	2	2
Fisica	2	2	2
Chimica dei materiali - laboratorio	2	2	
<b>Laboratorio della figurazione</b>	<b>6</b>	<b>6</b>	<b>8</b>
<b>Discipline pittoriche e/o discipline plastiche e scultoree</b>	<b>6</b>	<b>6</b>	<b>6</b>
Scienze motorie e sportive	2	2	2
Religione cattolica o attività alternative	1	1	1
<b>Totale ore settimanali</b>	<b>35</b>	<b>35</b>	<b>35</b>



TITOLO DI STUDIO  
RILASCIATO:

Diploma di  
Liceo  
Artistico  
Indirizzo  
Arti  
Figurative



## LICEO ARTISTICO G. CHIERICI

### LICEO ARTISTICO INDIRIZZO AUDIOVISIVO E MULTIMEDIALE TRIENNIO

Disciplina	Anno scolastico		
	3°	4°	5°
Ore di lezione settimanali per materia			
Lingua e letteratura italiana	4	4	4
Lingua inglese	3	3	3
Storia	2	2	2
Filosofia	2	2	2
Storia dell'arte	3	3	3
Matematica	2	2	2
Fisica	2	2	2
Scienze naturali (Biologia, Chimica, Scienze della Terra)	2	2	
<b>Laboratorio audio visivo e multimediale</b>	<b>6</b>	<b>6</b>	<b>8</b>
<b>Discipline audiovisive e multimediali</b>	<b>6</b>	<b>6</b>	<b>6</b>
Scienze motorie e sportive	2	2	2
Religione cattolica o attività alternative	1	1	1
<b>Totale ore settimanali</b>	<b>35</b>	<b>35</b>	<b>35</b>



TITOLO DI STUDIO  
RILASCIATO:

Diploma di  
Liceo  
Artistico

Indirizzo  
Audiovisivo e  
Multimediale



**LICEO LINGUISTICO**

Con potenziamento  
della **Lingua Inglese**



**LICEO SCIENTIFICO  
MINISTERIALE**

Con potenziamento  
della **Lingua Inglese**



**LICEO SCIENTIFICO  
opzione  
SCIENZE APPLICATE**

Con potenziamento della  
**Lingua Inglese**

■ **SEDE CENTRALE**  
Piazza Prampolini, 2/A  
42121 Reggio Emilia  
Tel. 0522 423155

■ **WEB E POSTA ELETTRONICA**  
[www.iless.it](http://www.iless.it)  
[segreteria@iless.it](mailto:segreteria@iless.it)

■ **ORARIO SCOLASTICO**  
32 ore settimanali  
su cinque giorni  
(escluso il sabato):  
dalle ore 8:05  
alle ore 13:25  
(sei ore da 50 minuti tutti i  
giorni, con due intervalli  
di 10 minuti).  
Un rientro pomeridiano  
per scienze motorie.

■ **REFERENTI  
PER L'ORIENTAMENTO**  
Dott.ssa Elena Grisenti

■ **CONTRIBUTO  
PER L'ISCRIZIONE**  
350,00 euro +  
quote di gestione  
(consultare sito  
[www.iless.it/iscrizioni](http://www.iless.it/iscrizioni))



# LICEO PARITARIO IESS

## LICEO LINGUISTICO CON POTENZIAMENTO DELLA LINGUA INGLESE

Disciplina	Anno scolastico				
	1°	2°	3°	4°	5°
Ore di lezione settimanali per materia					
Lingua e letteratura italiana	4	4	4	4	4
Cultura classica e latino	2	2			
<b>Lingua e cultura inglese* **</b>	<b>4</b>	<b>4</b>	<b>4</b>	<b>3</b>	<b>3</b>
<b>Lingua straniera 2 (tedesco, francese, spagnolo)*</b>	<b>3</b>	<b>3</b>	<b>4</b>	<b>3</b>	<b>3</b>
<b>Lingua straniera 3 (tedesco, francese, spagnolo)*</b>	<b>3</b>	<b>3</b>	<b>4</b>	<b>3</b>	<b>3</b>
Letteratura e cultura europea				3	3
World geography (in inglese)**			1	1	
Relazioni internazionali**			1	1	
Laboratori e potenziamenti linguistici					1
Storia e geografia**	4	4			
Storia			2	2	2
Filosofia**			2	2	3
Matematica	3	3	2	2	2
Fisica			2	2	2
Scienze naturali (geoscienze, chimica e biologia)	2	2	2	2	2
Storia dell'arte	1	1	1	1	1
Nuove tecnologie**	2	2			
Educazione civica e Cittadinanza**			1		1
Educazione economica e finanziaria**				1	
Educazione ambientale**	1	1			
Educazione fisica e alla vita sana	2	2	1	1	1
Educazione religiosa	1	1	1	1	1
<b>Totale ore settimanali</b>	<b>32</b>	<b>32</b>	<b>32</b>	<b>32</b>	<b>32</b>



TITOLO DI STUDIO  
RILASCIATO:

Diploma di  
Liceo  
Linguistico

\* Un'ora  
settimanale  
con il docente  
madrelingua.

\*\* Percorsi  
potenziati.





# LICEO PARITARIO IESS

## LICEO SCIENTIFICO MINISTERIALE CON POTENZIAMENTO DELLA LINGUA INGLESE

Disciplina	Anno scolastico				
	1°	2°	3°	4°	5°
Ore di lezione settimanali per materia					
Lingua e letteratura italiana	4	4	4	4	4
<b>Lingua e cultura latina</b>	<b>2</b>	<b>2</b>	<b>3</b>	<b>3</b>	<b>3</b>
Lingua e cultura inglese**	4	4	3	3	4
Storia e geografia**	4	4			
Storia			2	2	2
<b>World geography (in inglese)**</b>			1	1	
Relazioni internazionali**			1	1	
Storia dell'arte	1	1	1	1	1
Filosofia**			2	2	3
<b>Matematica</b>	<b>4</b>	<b>4</b>	<b>4</b>	<b>4</b>	<b>4</b>
<b>Fisica</b>	<b>2</b>	<b>2</b>	<b>3</b>	<b>3</b>	<b>3</b>
<b>Geoscienze, biologia, genetica, antropologia</b>	<b>3</b>	<b>3</b>			
Chimica, chimica nucleare, anatomia			3	3	
Biochimica, biotecnologie, ecologia					4
<b>Nuove tecnologie</b>	<b>2</b>	<b>2</b>			
Disegno tecnico e progettazione 3D	1	1			
Laboratori scientifici e tecnologici**	1	1	2	2	1
Educazione civica e Cittadinanza**			1		1
Educazione economica e finanziaria**				1	
Educazione ambientale**	1	1			
Educazione fisica e alla vita sana	2	2	1	1	1
Educazione religiosa	1	1	1	1	1
<b>Totale ore settimanali</b>	<b>32</b>	<b>32</b>	<b>32</b>	<b>32</b>	<b>32</b>

★  
TITOLO DI STUDIO  
RILASCIATO:  
Diploma di  
Liceo  
Scientifico

\* Un'ora settimanale con il docente madrelingua.

\*\* Percorsi potenziati.



# LICEO PARITARIO IESS

## LICEO SCIENTIFICO OPZIONE SCIENZE APPLICATE CON POTENZIAMENTO DELLA LINGUA INGLESE

Disciplina	Anno scolastico				
	1°	2°	3°	4°	5°
<b>Ore di lezione settimanali per materia</b>					
Lingua e letteratura italiana	4	4	4	4	4
<b>Cultura classica**</b>	<b>2</b>	<b>2</b>			
Lingua e cultura inglese* **	4	4	3	3	4
Storia e geografia**	4	4			
Storia			2	2	2
<b>World geography (in inglese)**</b>			1	1	
Relazioni internazionali**			1	1	
Storia dell'arte	1	1	1	1	1
Filosofia**			2	2	3
<b>Matematica</b>	<b>4</b>	<b>4</b>	<b>4</b>	<b>4</b>	<b>4</b>
<b>Fisica</b>	<b>2</b>	<b>2</b>	<b>3</b>	<b>3</b>	<b>3</b>
<b>Geoscienze, biologia, genetica, antropologia</b>	<b>3</b>	<b>3</b>			
Chimica, chimica nucleare, anatomia			4	4	
Biochimica, biotecnologie, ecologia					5
<b>Informatica e nuove tecnologie</b>	<b>2</b>	<b>2</b>	<b>2</b>	<b>2</b>	<b>2</b>
Disegno tecnico e progettazione 3D	1	1			
Laboratori scientifici e tecnologici**	1	1	2	2	1
Educazione civica e Cittadinanza**			1		1
Educazione economica e finanziaria**				1	
Educazione ambientale**	1	1			
Educazione fisica e alla vita sana	2	2	1	1	1
Educazione religiosa	1	1	1	1	1
<b>Totale ore settimanali</b>	<b>32</b>	<b>32</b>	<b>32</b>	<b>32</b>	<b>32</b>

★  
TITOLO DI STUDIO  
RILASCIATO:

Diploma di  
Liceo  
Scientifico  
Opzione  
Scienze  
Applicate

\* Un'ora  
settimanale  
con il docente  
madrelingua.

\*\* Percorsi  
potenziati.

REGGIO EMILIA

# LICEO PARITARIO INTERNATIONAL EXPERIENTIAL SCHOOL



**LICEO DELLE  
SCIENZE UMANE**  
Opzione  
**ECONOMICO SOCIALE**

- **SEDE CENTRALE**  
Via Gandhi 8  
Reggio Emilia  
Tel. 0522 527494
- **WEB E POSTA ELETTRONICA**  
[www.iexs.it](http://www.iexs.it)  
[scrivici@iexs.it](mailto:scrivici@iexs.it)
- **INDIRIZZO,  
NUMERO DI TEL. E FAX  
ALTRE SEDI**  
Via Gandhi 8  
Reggio Emilia
- **ORARIO SCOLASTICO**  
9.00 - 16-00
- **REFERENTI PER  
L'ORIENTAMENTO**  
Dott. Luca Taverna
- **CONTRIBUTO  
PER L'ISCRIZIONE  
ALLA CLASSE PRIMA**  
Variabili in base all'ISEE  
(visionabili sul sito)  
Possibilità di Borse di Studio



# LICEO PARITARIO INTERNATIONAL EXPERIENTIAL SCHOOL

## LICEO DELLE SCIENZE UMANE OPZIONE ECONOMICO SOCIALE

Disciplina	Anno scolastico				
	1°	2°	3°	4°	5°
Ore di lezione settimanali per materia					
Lingua e letteratura italiana	4	4	4	4	4
Storia	2	2	2***	2***	2***
Geografia	1	1			
<b>Diritto ed Economia</b>	<b>3</b>	<b>3</b>	<b>3</b>	<b>3</b>	<b>3</b>
<b>Scienze Umane**</b>	<b>3</b>	<b>3</b>	<b>3</b>	<b>3</b>	<b>3</b>
Filosofia/Storia delle Religioni	1	1	3	3	3
Matematica *	3	3	3	3	3
Scienze/Fisica	2	2	2***	2***	2***
Biologia	1	1			
Tecnologia/IT/Design	1	1			
<b>Lingua e Letteratura Inglese</b>	<b>3</b>	<b>3</b>	<b>3</b>	<b>3</b>	<b>3</b>
<b>Lingua e Letteratura Spagnola</b>	<b>2</b>	<b>2</b>	<b>3</b>	<b>3</b>	<b>3</b>
Arte	1	1	2	2	2
Musica/Teatro/Scienze Motorie e Sportive	2	2	2	2	2
Soft Skill e Intelligenza Emotiva	1	1	2	2	2
Project Work	1	1	2	2	2
<b>Totale ore settimanali</b>	<b>30</b>	<b>30</b>	<b>34</b>	<b>34</b>	<b>34</b>

★  
TITOLO DI STUDIO  
RILASCIATO:  
Diploma di  
Liceo delle  
Scienze Umane  
Opzione  
Economico  
Sociale

\*\*\* Materia  
veicolata  
in lingua  
straniera  
secondo la  
metodologia  
CLIL

\*\* Antropologia,  
Metodologia  
della ricerca,  
Psicologia e  
Sociologia



 **LICEO ARTISTICO**

Indirizzo **Grafica**

 **LICEO SCIENTIFICO**  
**opzione**  
**SCIENZE APPLICATE -**  
**BIOCHIMICO**

con potenziamento **Biologia**  
con curvatura **Biomedica**  
**(nel triennio)**

 **ISTITUTO TECNICO**  
**Settore TECNOLOGICO**

Indirizzo **Informatica**  
**e Telecomunicazioni**  
Articolazione **Informatica**

 **ISTITUTO TECNICO**  
**Settore ECONOMICO**

Indirizzo **Amministrazione,**  
**Finanza e Marketing**  
Articolazione  
**Relazioni Internazionali**  
**per il Marketing**

■ **SEDE CENTRALE**  
Via Makallè, 12  
42124 Reggio Emilia  
Tel. 0522 512351

■ **WEB E POSTA ELETTRONICA**  
[www.pascal.edu.it](http://www.pascal.edu.it)  
[reis01600q@istruzione.it](mailto:reis01600q@istruzione.it)  
[reis01600q@pec.istruzione.it](mailto:reis01600q@pec.istruzione.it)

■ **ORARIO SCOLASTICO**  
Dalle 7:50 alle 13:50

■ **REFERENTI**  
**PER L'ORIENTAMENTO**  
Prof. Marco Zuelli

■ **CONTRIBUTO PER L'ISCRIZIONE**  
**ALLA CLASSE PRIMA**  
euro 120,00



# ISTITUTO D'ISTRUZIONE SUPERIORE STATALE B. PASCAL

## LICEO ARTISTICO INDIRIZZO GRAFICA

Disciplina	Anno scolastico				
	1°	2°	3°	4°	5°
<b>Ore di lezione settimanali per materia</b>					
Lingua e letteratura italiana	4	4	4	4	4
Lingua inglese	3	3	3	4**	4**
Storia e geografia	2	3			
Matematica	4	4	4	3	3
Informatica	2				
Storia			2	2	3
Filosofia			2	3	2
Scienze naturali*	2	2	3		
Fisica				3	3
<b>Storia dell'arte</b>	<b>3</b>	<b>3</b>	<b>3</b>	<b>3</b>	<b>3</b>
<b>Discipline grafiche e pittoriche</b>	<b>4</b>	<b>3</b>			
<b>Discipline geometriche</b>	<b>3</b>	<b>3</b>	<b>3</b>		
<b>Discipline plastiche e scultoree</b>	<b>2</b>	<b>2</b>			
<b>Laboratorio artistico</b>	<b>2</b>	<b>4***</b>			
<b>Discipline grafiche</b>			<b>4</b>	<b>6</b>	<b>6</b>
<b>Laboratorio di grafica digitale</b>	<b>2***</b>				
<b>Laboratorio di grafica</b>			<b>4</b>	<b>4</b>	<b>4</b>
Scienze motorie e sportive	2	2	2	2	2
Religione Cattolica o attività alternative	1	1	1	1	1
<b>Totale ore settimanali</b>	<b>34</b>	<b>34</b>	<b>35</b>	<b>35</b>	<b>35</b>



**TITOLO DI STUDIO  
RILASCIATO:**  
Diploma di  
Liceo Artistico  
Indirizzo  
Grafica

\* Scienze della terra, chimica e biologia

\*\* Un'ora di inglese di speaking a settimana

\*\*\*Grafica digitale (vedi Laboratorio di grafica)

Rispetto ai quadri ministeriali, l'Istituto ha notevolmente potenziato l'impronta liceale, aumentando le ore di alcune discipline dell'area comune: Matematica in tutto il corso di studi, Inglese in quarta e quinta, Filosofia in quarta e Storia in quinta.

È stata inoltre razionalizzata l'area artistico-progettuale: introducendo Laboratorio di grafica digitale in prima, potenziando Laboratorio artistico in seconda e facendo proseguire Discipline geometriche in terza, al fine di anticipare al biennio lo studio della grafica digitale e assicurare una formazione completa sui sistemi di rappresentazione geometrica.

Nel triennio è previsto l'insegnamento in lingua straniera di una disciplina non linguistica (CLIL).



# ISTITUTO D'ISTRUZIONE SUPERIORE STATALE B. PASCAL

## LICEO SCIENTIFICO

### OPZIONE SCIENZE APPLICATE – BIOCHIMICO

Disciplina	Anno scolastico				
	1°	2°	3°	4°	5°
<b>Ore di lezione settimanali per materia</b>					
Lingua e letteratura italiana	4	4	4	4	4
Lingua e cultura inglese	3+1	3+1	3	3	3
Storia e geografia	2	3			
Storia			2	2	2
Filosofia			2	2	2
<b>Matematica</b>	<b>5</b>	<b>4</b>	<b>4</b>	<b>4</b>	<b>4</b>
<b>Informatica</b>	<b>2</b>	<b>2</b>	<b>2</b>	<b>2</b>	<b>2</b>
<b>Scienze naturali*</b>	<b>4</b>	<b>4</b>	<b>4</b>	<b>3</b>	<b>3</b>
<b>Chimica</b>			<b>3</b>	<b>2</b>	<b>2</b>
<b>Fisica</b>	<b>2</b>	<b>2</b>	<b>3</b>	<b>3</b>	<b>3</b>
Disegno e storia dell'arte	2	2	1	2	2
Laboratorio scientifico	2	2	1	2	2
Scienze motorie e sportive	2	2	2	2	2
Religione Cattolica o attività alternative	1	1	1	1	1
<b>Totale ore settimanali</b>	<b>29+1</b>	<b>29+1</b>	<b>32</b>	<b>32</b>	<b>32</b>



TITOLO DI STUDIO  
RILASCIATO:  
**Diploma di  
Liceo Scientifico  
Opzione Scienze  
Applicate**

\* Scienze della  
terra, chimica  
e biologia.

Rispetto ai quadri orari ministeriali l'Istituto ha potenziato le discipline scientifiche, aumentandone il monte ore e separando nel triennio chimica da scienze naturali, inserendo il laboratorio scientifico anche con insegnamenti tecnico-pratici. Sono state incrementate le ore settimanali di lezione: 30 ore in 1<sup>a</sup>, 30 ore in 2<sup>a</sup>, 32 in 3<sup>a</sup>, 4<sup>a</sup> e 5<sup>a</sup>.

Nel triennio è previsto l'insegnamento in lingua straniera di una disciplina non linguistica (CLIL).

Nell'a.s. 2018/19, è stato attivato il percorso di potenziamento-orientamento "Biologia con curvatura biomedica". La sperimentazione, indirizzata agli studenti delle classi III, ha durata triennale (150 ore totali), con un monte ore annuale di 50 ore: 20 ore tenute dai docenti di scienze, 20 ore dai medici indicati dagli ordini provinciali, 10 ore "sul campo", presso strutture sanitarie, ospedali, laboratori di analisi individuati dagli Ordini dei Medici Chirurghi e degli Odontoiatri Provinciali; l'accertamento delle competenze acquisite avverrà in itinere in laboratorio attraverso la simulazione di "casi". Con cadenza bimestrale, a conclusione di ogni nucleo tematico di apprendimento, è prevista la somministrazione di un test con 45 quesiti a risposta multipla. Documentazione multimediale finale.

Sempre nell'a.s. 2018/19 è stato attivato il progetto Sciences che prevede un'ora aggiuntiva di lingua inglese con contenuto scientifico e si articola in moduli intervallati da pause didattiche da svolgersi nel I e II anno. Il progetto prevede un numero di lezioni che può variare da 25 a 30 ore. Le lezioni si svolgeranno in aula e in laboratorio informatico.



# ISTITUTO D'ISTRUZIONE SUPERIORE STATALE B. PASCAL

## ISTITUTO TECNICO

### SETTORE TECNOLOGICO - INDIRIZZO INFORMATICA E TELECOMUNICAZIONI - ARTICOLAZIONE INFORMATICA

Disciplina	Anno scolastico				
	1°	2°	3°	4°	5°
<b>Ore di lezione settimanali per materia</b>					
Lingua e letteratura italiana	4	4	4	4	4
Lingua inglese	3	3	4	3	4
Storia	2	2	2	2	3
Geografia		1			
Matematica	4	4	3	3	3
Complementi di matematica			1	1	1
<b>Tecnologie informatiche</b>	<b>4(2)*</b>				
<b>Scienze e tecnologie applicate</b>		<b>3</b>			
Diritto ed economia	2	2			
Scienze integrate**	2	2			
Fisica	3(1)*	3(1)*			
Chimica	2(1)*	3(1)*			
Tecnologie e tecniche di rappresentazione grafica	3(1)*	3(1)*			
Organizzazione aziendale			2	2	
<b>Informatica</b>			<b>5(2)*</b>	<b>5(3)*</b>	<b>5(3)*</b>
<b>Sistemi e reti</b>			<b>3(2)*</b>	<b>3(2)*</b>	<b>4(3)*</b>
<b>Tecnologie e progettazione di sistemi informatici e di telecomunicazioni</b>			<b>2(2)*</b>	<b>3(2)*</b>	<b>3(2)*</b>
<b>Gestione progetto e organizzazione d'impresa</b>					<b>3(2)*</b>
<b>Telecomunicazioni</b>			<b>3(2)*</b>	<b>3(2)*</b>	
Scienze motorie e sportive	2	2	2	2	2
Religione Cattolica o attività alternative	1	1	1	1	1
<b>Totale ore settimanali</b>	<b>32</b>	<b>33</b>	<b>32</b>	<b>32</b>	<b>33</b>
<b>Fisica opzionale</b>			<b>2</b>	<b>2</b>	
<b>Comunicazione multimediale</b>			<b>2</b>	<b>2</b>	

  
**TITOLO DI STUDIO  
RILASCIATO:**  
**Diploma  
di Istruzione  
Secondaria  
Superiore Tecnica  
Indirizzo  
Informatica e  
Telecomunicazioni**  
**Articolazione  
Informatica**

(\*) Le ore tra parentesi si intendono di laboratorio.

\*\* Scienze della terra, chimica e biologia.

Rispetto ai quadri orari ministeriali l'Istituto ha potenziato inglese in terza e in quinta, storia e complementi di matematica in 5°, la disciplina tecnologiche-informatiche nella classe prima, aumentandone il monte ore e prevedendo un uso sistematico dei laboratori operativi.

Ha inoltre introdotto lo studio di organizzazione aziendale in terza e quarta.

L'offerta formativa è stata ulteriormente ampliata proponendo agli studenti delle classi 3° e 4° gli opzionali di Fisica e di Comunicazione multimediale (per ogni opzionale: 2h e min. 10 allievi).

Nel triennio è previsto l'insegnamento in lingua straniera di una disciplina non linguistica (CLIL).





# ISTITUTO D'ISTRUZIONE SUPERIORE STATALE B. PASCAL

## ISTITUTO TECNICO

### SETTORE ECONOMICO

#### INDIRIZZO AMMINISTRAZIONE, FINANZA E MARKETING

#### ARTICOLAZIONE RELAZIONI INTERNAZIONALI PER IL MARKETING

Disciplina	Anno scolastico				
	1°	2°	3°	4°	5°
Ore di lezione settimanali per materia					
Lingua e letteratura italiana	4	4	4	4	4
Lingua inglese	3[*]	3[*]	4[*]	4[*]	4[*]
Seconda lingua comunitaria**	4[*]	3[*]	3[*]	3[*]	3[*]
Terza lingua comunitaria***			3[*]	4[*]	3[*]
Storia	2	2	2	2	2
Matematica	4	4	3	3	3
Diritto ed economia	2	2			
Economia aziendale	2	2			
Geografia	2	3		2	
Informatica	2	2			
Scienze integrate****	2	2			
Fisica	2				
Chimica		2			
<b>Economia aziendale e geopolitica</b>			<b>4</b>	<b>4</b>	<b>5</b>
Diritto			2	2	2
<b>Relazioni internazionali</b>			<b>2</b>	<b>2</b>	<b>3</b>
Tecnologie della comunicazione			3		
Scienze motorie e sportive	2	2	2	2	2
Religione Cattolica o attività alternative	1	1	1	1	1
<b>Totale ore settimanali</b>	<b>32</b>	<b>32</b>	<b>33</b>	<b>33</b>	<b>32</b>



TITOLO DI STUDIO  
RILASCIATO:

Diploma di  
Istruzione  
Secondaria  
Superiore  
Tecnica

Indirizzo  
Amministrazione,  
Finanza e  
Marketing

Articolazione  
Relazioni  
Internazionali  
per il Marketing

[\*] Progetto Pascal  
potenziamento  
linguistico con  
madrelinguista  
(max 10 ore  
annuali)

\*\* Francese  
o tedesco.

\*\*\* Francese,  
tedesco  
o spagnolo.

\*\*\*\* Scienze della  
terra e biologia.

Rispetto ai quadri orari ministeriali l'Istituto ha potenziato geografia e le discipline linguistiche aumentandone il monte ore e prevedendo anche un potenziamento delle ore di conversazione in lingua, per tutte le lingue straniere, con la presenza del madrelinguista.

Nel triennio è previsto l'insegnamento in lingua straniera di una disciplina non linguistica (CLIL).

# ISTITUTO D'ISTRUZIONE SUPERIORE STATALE A. ZANELLI

REGGIO EMILIA



- **SEDE CENTRALE**  
Via F.lli Rosselli 41/1  
Reggio Emilia  
Tel. 0522 280340 - 285311
- **WEB E POSTA ELETTRONICA**  
[www.zanelli.edu.it](http://www.zanelli.edu.it)  
[itazanelli@itazanelli.it](mailto:itazanelli@itazanelli.it)  
[zanelli@pec.it](mailto:zanelli@pec.it)
- **ORARIO SCOLASTICO**  
dalle 8:00 alle 13:30
- **REFERENTI  
PER L'ORIENTAMENTO**  
Prof.ssa Lorella Chiesi  
[lorella.chiesi@zanelli.edu.it](mailto:lorella.chiesi@zanelli.edu.it)  
Prof.ssa Maria Mancuso  
[maria.mancuso@zanelli.edu.it](mailto:maria.mancuso@zanelli.edu.it)
- **CONTRIBUTO  
PER L'ISCRIZIONE  
ALLA CLASSE PRIMA**  
120,00 euro

## **LICEO SCIENTIFICO** opzione **SCIENZE APPLICATE**

Curvatura **Chimico-Biologica**  
Curvatura **Informatico-Ingegneristica**

## **LICEO SCIENTIFICO** "PERCORSO QUADRIENNALE"

## **ISTITUTO TECNICO AGRARIO** Settore **TECNOLOGICO**

**BIENNIO UNICO**  
Indirizzo  
**Agraria, Agroalimentare e Agroindustria**

### **TRIENNIO**

Articolazioni  
**Gestione dell'Ambiente e del Territorio**  
**Produzioni e Trasformazioni**  
**Viticultura ed Enologia**

## **ISTITUTO TECNICO** Settore **TECNOLOGICO**

Indirizzo **Chimica, Materiali e Biotecnologie**  
Articolazione **Biotecnologie Sanitarie**

## **ISTITUTO PROFESSIONALE** **Agricoltura, Sviluppo Rurale,** **Valorizzazione dei Prodotti del Territorio** **e Gestione delle Risorse Forestali e Montane**



# ISTITUTO D'ISTRUZIONE SUPERIORE STATALE A. ZANELLI

## LICEO SCIENTIFICO OPZIONE SCIENZE APPLICATE CURVATURA CHIMICO-BIOLOGICA

Disciplina	Anno scolastico				
	1°	2°	3°	4°	5°
Ore di lezione settimanali per materia					
Lingua e letteratura italiana	4	4	4	4	4
Lingua e cultura inglese	3	3	3	3	3
Storia e geografia	2	2			
Storia			2	2	2
Filosofia			2	2	2
<b>Matematica</b>	<b>5</b>	<b>4</b>	<b>4</b>	<b>4</b>	<b>4</b>
<b>Informatica</b>	<b>2</b>	<b>2</b>	<b>2</b>	<b>2</b>	<b>2</b>
<b>Chimica</b>	<b>2</b>	<b>2</b>	<b>3</b>	<b>3</b>	<b>3(1)</b>
<b>Fisica</b>	<b>2</b>	<b>2</b>	<b>3(1)</b>	<b>2</b>	<b>3</b>
<b>Scienze naturali (Scienze della terra e biologia)</b>	<b>2</b>	<b>3</b>	<b>4</b>	<b>4(1)</b>	<b>3</b>
Disegno e storia dell'arte	2	2		2	2
Scienze motorie e sportive	2	2	2	1	1
Religione Cattolica o attività alternative	1	1	1	1	1
<b>Totale ore settimanali</b>	<b>27</b>	<b>27</b>	<b>30</b>	<b>30</b>	<b>30</b>
Progetto interno: laboratorio di chimica, fisica e biologia	2	2	2	2	2
Tra parentesi le ore di laboratorio in presenza					



TITOLO DI STUDIO  
RILASCIATO:

Diploma di  
Liceo Scientifico

Opzione  
Scienze Applicate



# ISTITUTO D'ISTRUZIONE SUPERIORE STATALE A. ZANELLI

## LICEO SCIENTIFICO OPZIONE SCIENZE APPLICATE CURVATURA INFORMATICO-INGEGNERISTICA

Disciplina	Anno scolastico				
	1°	2°	3°	4°	5°
Ore di lezione settimanali per materia					
Lingua e letteratura italiana	4	4	4	4	4
Lingua e cultura inglese	3	3	3	3	3
Storia e geografia	2	2			
Storia			2	2	2
Filosofia			2	2	2
<b>Matematica</b>	<b>5</b>	<b>4</b>	<b>4</b>	<b>4</b>	<b>4</b>
<b>Informatica</b>	<b>2</b>	<b>3</b>	<b>3</b>	<b>3</b>	<b>3</b>
<b>Chimica</b>	<b>2</b>	<b>2</b>	<b>2</b>	<b>2</b>	<b>2</b>
<b>Fisica</b>	<b>2</b>	<b>2</b>	<b>4</b>	<b>3</b>	<b>3</b>
<b>Scienze naturali (Scienze della terra e biologia)</b>	<b>2</b>	<b>2</b>	<b>3</b>	<b>3</b>	<b>3</b>
Disegno e storia dell'arte	2	2		2	2
Scienze motorie e sportive	2	2	2	1	1
Religione Cattolica o attività alternative	1	1	1	1	1
<b>Totale ore settimanali</b>	<b>27</b>	<b>27</b>	<b>30</b>	<b>30</b>	<b>30</b>
<b>Progetto interno: laboratorio di fisica, informatica e CAD</b>	<b>2</b>	<b>2</b>	<b>2</b>	<b>2</b>	<b>2</b>



TITOLO DI STUDIO  
RILASCIATO:

Diploma di  
Liceo Scientifico  
Opzione  
Scienze Applicate



# ISTITUTO D'ISTRUZIONE SUPERIORE STATALE A. ZANELLI

## LICEO SCIENTIFICO PERCORSO QUADRIENNALE

Disciplina	Anno scolastico			
	1°	2°	3°	4°
Ore di lezione settimanali per materia				
Lingua e letteratura italiana	4+1*	4+2*	4	5
Lingua e cultura inglese	4	5	3	3
Storia e geografia	2	2		
Storia			2+1*	2+1*
Filosofia			2+1*	2+1*
<b>Matematica</b>	<b>6</b>	<b>5</b>	<b>5</b>	<b>5</b>
<b>Informatica</b>	<b>2+1*</b>	<b>3</b>	<b>2</b>	<b>2</b>
<b>Chimica</b>	<b>2</b>	<b>2</b>	<b>3</b>	<b>3</b>
<b>Fisica</b>	<b>4</b>	<b>2</b>	<b>3</b>	<b>2</b>
<b>Scienze naturali (Scienze della terra e biologia)</b>	<b>2</b>	<b>3</b>	<b>4</b>	<b>4</b>
Disegno e storia dell'arte	2	2	2	2
Scienze motorie e sportive	2	2	2	2
Religione Cattolica o attività alternative	1	1	1	1
Laboratorio di chimica e biologia	1	1	1	1
Laboratorio di fisica	1	1	1	1
<b>Totale ore settimanali</b>	<b>33</b>	<b>33</b>	<b>35</b>	<b>35</b>
IAD (Istruzione a distanza)	*IAD	*IAD	*IAD	*IAD



TITOLO DI STUDIO  
RILASCIATO:

Diploma di  
Liceo Scientifico

Opzione  
Scienze Applicate



# ISTITUTO D'ISTRUZIONE SUPERIORE STATALE A. ZANELLI

## ISTITUTO TECNICO AGRARIO

BIENNIO COMUNE

SETTORE TECNOLOGICO

INDIRIZZO AGRARIA, AGROALIMENTARE E AGROINDUSTRIA

Disciplina	Anno scolastico	
	1°	2°
Ore di lezione settimanali per materia		
Lingua e letteratura italiana	4	4
Lingua inglese	3	3
Storia	2	2
Matematica	4	4
Diritto ed economia	2	2
Scienze integrate (Scienze della terra e biologia)	3	2
Geografia	1	
Scienze motorie e sportive	2	2
Religione Cattolica o attività alternative	1	1
Scienze integrate (Fisica)	3	3
Scienze integrate (Chimica)	3	3
Tecnologie e tecniche di rappresentazione grafica	3	3
Tecnologie informatiche	2	
Scienze e tecnologie applicate		3
<b>Totale ore settimanali</b>	<b>33</b>	<b>32</b>
Ore di compresenza	5	3



# ISTITUTO D'ISTRUZIONE SUPERIORE STATALE A. ZANELLI

## ISTITUTO TECNICO AGRARIO

TRIENNIO

SETTORE TECNOLOGICO

INDIRIZZO AGRARIA, AGROALIMENTARE E AGROINDUSTRIA

ARTICOLAZIONE GESTIONE DELL'AMBIENTE E DEL TERRITORIO

Disciplina	Anno scolastico		
Ore di lezione settimanali per materia	3°	4°	5°
Lingua e letteratura italiana	3	3	4
Lingua inglese	2	2	3
Storia	2	2	2
Matematica	3	2	3
Complementi di matematica	1	1	
<b>Produzioni animali</b>	<b>3</b>	<b>3</b>	<b>2</b>
<b>Produzioni vegetali</b>	<b>5</b>	<b>4</b>	<b>3</b>
<b>Trasformazioni dei prodotti</b>	<b>2</b>	<b>2</b>	<b>2</b>
<b>Genio rurale</b>	<b>2</b>	<b>2</b>	<b>2</b>
<b>Economia, estimo, marketing e legislazione</b>	<b>2</b>	<b>4</b>	<b>3</b>
<b>Gestione dell'ambiente e del territorio</b>			<b>3</b>
<b>Biotecnologie agrarie</b>	<b>4</b>	<b>4</b>	<b>2</b>
Scienze motorie e sportive	2	2	2
Religione Cattolica o attività alternative	1	1	1
<b>Totale ore settimanali</b>	<b>32</b>	<b>32</b>	<b>32</b>
<b>Ore di presenza</b>	<b>8</b>	<b>9</b>	<b>10</b>



TITOLO DI STUDIO  
RILASCIATO:

Diploma di  
Istruzione  
Secondaria  
Superiore  
Tecnica

Indirizzo Agraria  
Agroalimentare e  
Agroindustria

Articolazione  
Gestione  
dell'Ambiente  
e del Territorio



# ISTITUTO D'ISTRUZIONE SUPERIORE STATALE A. ZANELLI

## ISTITUTO TECNICO AGRARIO

TRIENNIO

SETTORE TECNOLOGICO

INDIRIZZO AGRARIA, AGROALIMENTARE E AGROINDUSTRIA  
ARTICOLAZIONE PRODUZIONI E TRASFORMAZIONI

Disciplina	Anno scolastico		
Ore di lezione settimanali per materia	3°	4°	5°
Lingua e letteratura italiana	3	3	4
Lingua inglese	2	2	3
Storia, cittadinanza e costituzione	2	2	2
Matematica	3	2	3
Complementi di matematica	1	1	
<b>Produzioni animali</b>	<b>3</b>	<b>3</b>	<b>3</b>
<b>Produzioni vegetali</b>	<b>5</b>	<b>4</b>	<b>3</b>
<b>Trasformazioni dei prodotti</b>	<b>2</b>	<b>4</b>	<b>3</b>
<b>Economia, estimo, marketing e legislazione</b>	<b>3</b>	<b>3</b>	<b>3</b>
<b>Genio rurale</b>	<b>3</b>	<b>2</b>	
<b>Biotechnologie agrarie</b>	<b>2</b>	<b>3</b>	<b>3</b>
Gestione dell'ambiente e del territorio			2
Scienze motorie e sportive	2	2	2
Religione Cattolica o attività alternative	1	1	1
<b>Totale ore settimanali</b>	<b>32</b>	<b>32</b>	<b>32</b>
<b>Ore di presenza</b>	<b>8</b>	<b>9</b>	<b>10</b>



TITOLO DI STUDIO  
RILASCIATO:

Diploma di  
Istruzione  
Secondaria  
Superiore  
Tecnica

Indirizzo Agraria  
Agroalimentare  
e Agroindustria

Articolazione  
Produzioni e  
Trasformazioni





# ISTITUTO D'ISTRUZIONE SUPERIORE STATALE A. ZANELLI

## ISTITUTO TECNICO AGRARIO

TRIENNIO

SETTORE TECNOLOGICO

INDIRIZZO AGRARIA AGROALIMENTARE E AGROINDUSTRIA

ARTICOLAZIONE VITICOLTURA ED ENOLOGIA

Disciplina	Anno scolastico		
	3°	4°	5°
<b>Ore di lezione settimanali per materia</b>	<b>3°</b>	<b>4°</b>	<b>5°</b>
Lingua e letteratura italiana	3	3	4
Lingua inglese	2	2	3
Storia, cittadinanza e costituzione	2	2	2
Matematica	3	2	3
Complementi di matematica	1	1	
<b>Produzioni animali</b>	<b>3</b>	<b>3</b>	<b>2</b>
<b>Produzioni vegetali</b>	<b>5</b>	<b>5</b>	
<b>Trasformazioni dei prodotti</b>	<b>2</b>	<b>2</b>	
<b>Economia, estimo, marketing e legislazione</b>	<b>3</b>	<b>3</b>	<b>2</b>
<b>Genio rurale</b>	<b>3</b>	<b>2</b>	
<b>Biotecnologie agrarie</b>	<b>2</b>	<b>4</b>	
<b>Biotecnologie vitivinicole</b>			<b>3</b>
<b>Gestione dell'ambiente e del territorio</b>			<b>2</b>
<b>Viticultura e difesa della vite</b>			<b>4</b>
<b>Enologia</b>			<b>4</b>
Scienze motorie e sportive	2	2	2
Religione Cattolica o attività alternative	1	1	1
<b>Totale ore settimanali</b>	<b>32</b>	<b>32</b>	<b>32</b>
<b>Ore di presenza</b>	<b>8</b>	<b>9</b>	<b>10</b>



TITOLO DI STUDIO  
RILASCIATO:

Diploma di  
Istruzione  
Secondaria  
Superiore  
Tecnica

Indirizzo Agraria  
Agroalimentare e  
Agroindustria

Articolazione  
Viticultura  
ed Enologia



# ISTITUTO D'ISTRUZIONE SUPERIORE STATALE A. ZANELLI

## ISTITUTO TECNICO

### SETTORE TECNOLOGICO

#### INDIRIZZO CHIMICA, MATERIALI E BIOTECNOLOGIE

#### ARTICOLAZIONE BIOTECNOLOGIE SANITARIE

Disciplina	Anno scolastico				
	1°	2°	3°	4°	5°
<b>Ore di lezione settimanali per materia</b>					
Lingua e letteratura italiana	4	4	3	4	5
Lingua inglese	3	3	3	3	3
Storia	2	2	2	2	2
Matematica	4	4	3	3	3
Diritto ed economia	2	2			
Scienze integrate (Scienze della Terra e Biologia)	2	2			
Geografia	1				
Scienze integrate (Fisica)	3(1)	3(1)	2	1	
Scienze integrate (Chimica)	3(1)	3(1)			
Tecnologie e tecniche di rappresentazione grafica	3(1)	3(1)			
Tecnologie informatiche	3(2)				
Scienze e tecnologie applicate		3			
Complementi di matematica			1	1	
<b>Chimica analitica e strumentale</b>			<b>3(2)</b>	<b>3(2)</b>	
<b>Chimica organica e biochimica</b>			<b>3(1)</b>	<b>3(2)</b>	<b>4(3)</b>
<b>Biologia e microbiologia</b>			<b>4(2)</b>	<b>4(2)</b>	<b>4(3)</b>
<b>Igiene, anatomia, fisiologia</b>			<b>6(3)</b>	<b>6(3)</b>	<b>6(4)</b>
<b>Legislazione sanitaria</b>					<b>3</b>
Scienze motorie e sportive	2	2	2	2	2
Religione Cattolica	1	1	1	1	1
<b>Totale ore settimanali</b>	<b>33</b>	<b>32</b>	<b>33</b>	<b>33</b>	<b>33</b>
<b>Tra parentesi le ore di laboratorio in compresenza</b>	<b>5</b>	<b>3</b>	<b>8</b>	<b>9</b>	<b>10</b>



TITOLO DI STUDIO  
RILASCIATO:

Diploma di  
Istruzione  
Secondaria  
Superiore  
Tecnica

Indirizzo  
Chimica,  
Materiali e  
Biotecnologie  
Articolazione  
Biotecnologie  
Sanitarie



# ISTITUTO D'ISTRUZIONE SUPERIORE STATALE A. ZANELLI

## ISTITUTO PROFESSIONALE

BIENNIO

**INDIRIZZO AGRICOLTURA, SVILUPPO RURALE,  
VALORIZZAZIONE DEI PRODOTTI DEL TERRITORIO  
E GESTIONE DELLE RISORSE FORESTALI E MONTANE**

Quadro Orario Vigente	Anno scolastico	
	1°	2°
Ore di lezione settimanali per materia		
Lingua e letteratura italiana	4	4
Geografia	1	1
Storia	1	1
Matematica	4	4
Inglese	3	3
Scienze integrate (Scienze naturali)	4	4
Tecnologie informatiche	2	2
Diritto	2	2
Religione Cattolica o attività alternative	1	1
<b>Scienze agrarie (Ecologia e pedologia)</b>	<b>4</b>	<b>4</b>
<b>Laboratori tecnologici ed esercitazioni</b>	<b>4</b>	<b>4</b>
Scienze motorie e sportive	2	2
<b>Totale ore settimanali</b>	<b>32</b>	<b>32</b>
<b>Ore di compresenza</b>	<b>6</b>	<b>6</b>



# ISTITUTO D'ISTRUZIONE SUPERIORE STATALE A. ZANELLI

## ISTITUTO PROFESSIONALE

### TRIENNIO

#### INDIRIZZO AGRICOLTURA, SVILUPPO RURALE, VALORIZZAZIONE DEI PRODOTTI DEL TERRITORIO E GESTIONE DELLE RISORSE FORESTALI E MONTANE

Quadro Orario Vigente	Anno scolastico		
	3°	4°	5°
Ore di lezione settimanali per materia			
Lingua e letteratura italiana	4	4	4
Lingua inglese	2	2	2
Storia	2	2	2
Matematica	3	3	3
Laboratorio di biologia e di chimica applicata ai processi di trasformazione	2	2	
Tecniche delle produzioni vegetali e zootecniche	3	3	3
Agronomia del territorio agrario e forestale	3	3	3
Economia agraria e legislazione di settore agraria e forestale	4	4	4
Agricoltura sostenibile e biologica	3	3	3
Gestione e valorizzazione delle attività produttive e sviluppo del territorio e sociologia rurale	3	3	3
Agricoltura di precisione e digitalizzazione in agricoltura			2
Scienze motorie e sportive	2	2	2
Religione Cattolica o attività alternative	1	1	1
<b>Totale ore settimanali</b>	<b>32</b>	<b>32</b>	<b>32</b>
Ore di compresenza	9	9	9



TITOLO DI STUDIO  
RILASCIATO:

Diploma In  
Agricoltura,  
Sviluppo Rurale,  
Valorizzazione  
dei Prodotti  
del Territorio  
e Gestione  
delle Risorse  
Forestali  
e Montane



## ISTITUTO TECNICO Settore **TECNOLOGICO**

**BIENNIO UNICO**

**TRIENNIO**

Indirizzo **Meccanica,  
Meccatronica ed Energia**

Articolazione **Meccanica e Meccatronica**

Articolazione **Energia**

Indirizzo **Elettronica ed Elettrotecnica**

Articolazione **Automazione**

Articolazione **Elettrotecnica**

Indirizzo **Sistema Moda**

Articolazione **Tessile, Abbigliamento e Moda**



## ISTITUTO PROFESSIONALE

Indirizzo  
**Industria e Artigianato per il Made in Italy**  
Opzione **Moda**

Indirizzo  
**Manutenzione e Assistenza Tecnica**

con curvatura del curriculum su:

**Operatore meccanico**

**Operatore della riparazione dell'autoveicolo**

**Operatore elettronico-elettrotecnico**

### SEDE CENTRALE

Via Makallè, 10  
42124 Reggio Emilia  
Tel. 0522 921433

### WEB E POSTA ELETTRONICA

[www.iisnobili.edu.it](http://www.iisnobili.edu.it)  
[reis01001@pec.istruzione.it](mailto:reis01001@pec.istruzione.it)  
[info@iisnobili.edu.it](mailto:info@iisnobili.edu.it)  
[info@pec.iisnobili.edu.it](mailto:info@pec.iisnobili.edu.it)

### INDIRIZZO, NUMERO DI TEL. E FAX ALTRE SEDI

Viale Trento Trieste, 4  
42124 Reggio Emilia  
Tel. 0522 277341

### ORARIO SCOLASTICO

32 ore  
33 ore le classi seconde  
del tecnico e, qualora  
sia possibile l'attivazione  
nell'anno di riferimento,  
sul triennio della moda  
professionale.  
Dalle ore 7:50 alle ore 12:50  
nei giorni da 5 ore; dalle ore  
7:50 alle ore 13:50 nei giorni  
da 6 ore

### REFERENTI PER L'ORIENTAMENTO

Giorgia Corti  
[giorgia.corti@iisnobili.edu.it](mailto:giorgia.corti@iisnobili.edu.it)

### CONTRIBUTO PER L'ISCRIZIONE ALLA CLASSE PRIMA

100,00 euro



# ISTITUTO D'ISTRUZIONE SUPERIORE STATALE L. NOBILI

## ISTITUTO TECNICO BIENNIO COMUNE SETTORE TECNOLOGICO

Disciplina	Anno scolastico	
	1°	2°
<b>Ore di lezione settimanali per materia</b>		
Lingua e letteratura italiana	4	4
Lingua inglese	3	3
Storia	2	2
Matematica	4	4
Diritto ed economia	2	2
Scienze integrate (Scienze della Terra e Biologia)	2	2
Scienze integrate (Fisica)	3(1)*	3(1)*
Scienze integrate (Chimica)	3(1)*	3(1)*
Tecnologie e tecniche di rappresentazione grafica	3(1)*	3(1)*
Tecnologie informatiche	3(2)*	
Scienze e tecnologie applicate**		3
Geografia generale ed economica		1
Scienze motorie e sportive	2	2
Religione Cattolica o attività alternative	1	1
<b>Totale ore settimanali</b>	<b>32</b>	<b>33</b>

\* Le ore tra parentesi si intendono di laboratorio, con presenza dell'insegnante tecnico-pratico.

\*\* Disciplina che si differenzia in modo orientativo rispetto allo specifico indirizzo scelto.



# ISTITUTO D'ISTRUZIONE SUPERIORE STATALE L. NOBILI

## ISTITUTO TECNICO

TRIENNIO

SETTORE TECNOLOGICO

INDIRIZZO MECCANICA, MECCATRONICA ED ENERGIA

ARTICOLAZIONE MECCANICA E MECCATRONICA

Disciplina	Anno scolastico		
Ore di lezione settimanali per materia	3°	4°	5°
Lingua e letteratura italiana	4	4	4
Lingua inglese	3	3	3
Storia	2	2	2
Matematica	3	3	3
Complementi di matematica	1	1	
<b>Meccanica, macchine ed energia</b>	<b>5(2)*</b>	<b>5(2)*</b>	<b>5(1)*</b>
<b>Sistemi ed automazione</b>	<b>4(2)*</b>	<b>3(2)*</b>	<b>3(3)*</b>
<b>Tecnologie meccaniche di processo e prodotto</b>	<b>4(4)*</b>	<b>4(3)*</b>	<b>4(4)*</b>
<b>Disegno, progettazione e organizzazione industriale</b>	<b>3</b>	<b>4(2)*</b>	<b>5(2)*</b>
Scienze motorie e sportive	2	2	2
Religione Cattolica o attività alternative	1	1	1
<b>Totale ore settimanali</b>	<b>32</b>	<b>32</b>	<b>32</b>



TITOLO DI STUDIO  
RILASCIATO:

Diploma di  
Istruzione  
Secondaria  
Superiore  
Tecnica

Indirizzo  
Meccanica,  
Meccatronica  
ed Energia

Articolazione  
Meccanica e  
Meccatronica

\* Le ore tra parentesi si intendono di laboratorio, con presenza dell'insegnante tecnico-pratico.



# ISTITUTO D'ISTRUZIONE SUPERIORE STATALE L. NOBILI

## ISTITUTO TECNICO

TRIENNIO

SETTORE TECNOLOGICO

INDIRIZZO MECCANICA, MECCATRONICA ED ENERGIA

ARTICOLAZIONE ENERGIA



TITOLO DI STUDIO  
RILASCIATO:

Diploma di  
Istruzione  
Secondaria  
Superiore  
Tecnica

Indirizzo  
Meccanica,  
Meccatronica  
ed Energia  
Articolazione  
Energia

Disciplina	Anno scolastico		
Ore di lezione settimanali per materia	3°	4°	5°
Lingua e letteratura italiana	4	4	4
Lingua inglese	3	3	3
Storia	2	2	2
Matematica	3	3	3
Complementi di matematica	1	1	
<b>Meccanica, macchine ed energia</b>	<b>5</b>	<b>5</b>	<b>5</b>
<b>Sistemi ed automazione</b>	<b>4</b>	<b>4</b>	<b>4</b>
<b>Tecnologie meccaniche di processo e prodotto</b>	<b>4</b>	<b>2</b>	<b>2</b>
<b>Impianti energetici, disegno e progettazione</b>	<b>3</b>	<b>5</b>	<b>6</b>
Scienze motorie e sportive	2	2	2
Religione Cattolica o attività alternative	1	1	1
<b>Totale ore settimanali</b>	<b>32</b>	<b>32</b>	<b>32</b>
<b>Di cui in compresenza (laboratorio)</b>	<b>8</b>	<b>9</b>	<b>10</b>



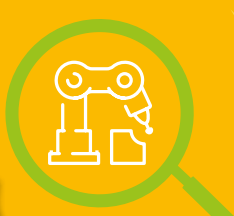

# ISTITUTO D'ISTRUZIONE SUPERIORE STATALE L. NOBILI

## ISTITUTO TECNICO

TRIENNIO

SETTORE TECNOLOGICO

INDIRIZZO ELETTRONICA ED ELETTROTECNICA

ARTICOLAZIONE AUTOMAZIONE

Disciplina	Anno scolastico		
Ore di lezione settimanali per materia	3°	4°	5°
Lingua e letteratura italiana	4	4	4
Lingua inglese	3	3	3
Storia	2	2	2
Matematica	3	3	3
Complementi di matematica	1	1	
<b>Tecnologie e progettazione di sistemi elettrici ed elettronici</b>	<b>4(3)*</b>	<b>5(3)*</b>	<b>6(4)*</b>
<b>Elettrotecnica ed elettronica</b>	<b>7(3)*</b>	<b>5(2)*</b>	<b>5(2)*</b>
<b>Sistemi automatici</b>	<b>3(2)*</b>	<b>6(4)*</b>	<b>6(4)*</b>
<b>Robotica</b>	2		
Scienze motorie e sportive	2	2	2
Religione Cattolica o attività alternative	1	1	1
<b>Totale ore settimanali</b>	<b>32</b>	<b>32</b>	<b>32</b>



TITOLO DI STUDIO  
RILASCIATO:

Diploma di  
Istruzione  
Secondaria  
Superiore  
Tecnica

Indirizzo  
Elettronica ed  
Elettrotecnica  
Articolazione  
Automazione

\* Le ore tra parentesi si intendono di laboratorio, con presenza dell'insegnante tecnico-pratico.



# ISTITUTO D'ISTRUZIONE SUPERIORE STATALE L. NOBILI

## ISTITUTO TECNICO

TRIENNIO

SETTORE TECNOLOGICO

INDIRIZZO ELETTRONICA ED ELETTROTECNICA

ARTICOLAZIONE ELETTROTECNICA

Disciplina	Anno scolastico		
	3°	4°	5°
Ore di lezione settimanali per materia			
Lingua e letteratura italiana	4	4	4
Lingua inglese	3	3	3
Storia	2	2	2
Matematica	3	3	3
Complementi di matematica	1	1	
<b>Tecnologie e progettazione di sistemi elettrici ed elettronici</b>	<b>5(3)*</b>	<b>5(4)*</b>	<b>6(4)*</b>
<b>Elettrotecnica ed elettronica</b>	<b>7(3)*</b>	<b>6(3)*</b>	<b>6(3)*</b>
<b>Sistemi automatici</b>	<b>4(2)*</b>	<b>5(2)*</b>	<b>5(3)*</b>
Scienze motorie e sportive	2	2	2
Religione Cattolica o attività alternative	1	1	1
<b>Totale ore settimanali</b>	<b>32</b>	<b>32</b>	<b>32</b>



TITOLO DI STUDIO  
RILASCIATO:

Diploma di  
Istruzione  
Secondaria  
Superiore  
Tecnica

Indirizzo  
Elettronica ed  
Elettrotecnica  
Articolazione  
Elettrotecnica

\* Le ore tra parentesi si intendono di laboratorio, con presenza dell'insegnante tecnico-pratico.



# ISTITUTO D'ISTRUZIONE SUPERIORE STATALE L. NOBILI

## ISTITUTO TECNICO

TRIENNIO

SETTORE TECNOLOGICO

INDIRIZZO SISTEMA MODA

ARTICOLAZIONE TESSILE, ABBIGLIAMENTO E MODA

Disciplina	Anno scolastico		
	3°	4°	5°
Ore di lezione settimanali per materia			
Lingua e letteratura italiana	4	4	4
Lingua inglese	3	3	3
Storia	2	2	2
Matematica	3	3	3
Complementi di matematica	1	1	
<b>Chimica applicata e nobilitazione dei materiali per i prodotti moda</b>	<b>3(2)*</b>	<b>3(2)*</b>	<b>3(2)*</b>
Economia e marketing delle aziende della moda	2	3	3
<b>Tecnologie dei materiali e dei processi produttivi e organizzativi della moda</b>	<b>5(3)*</b>	<b>4(3)*</b>	<b>5(4)*</b>
<b>Ideazione, progettazione e industrializzazione dei prodotti moda</b>	<b>6(3)*</b>	<b>6(4)*</b>	<b>6(4)*</b>
Scienze motorie e sportive	2	2	2
Religione Cattolica o attività alternative	1	1	1
<b>Totale ore settimanali</b>	<b>32</b>	<b>32</b>	<b>32</b>
<b>Di cui in compresenza (laboratorio)</b>	<b>8</b>	<b>9</b>	<b>10</b>



TITOLO DI STUDIO  
RILASCIATO:

Diploma di Istruzione Secondaria Superiore Tecnica

Indirizzo Sistema Moda

Articolazione Tessile, Abbigliamento e Moda

\* Le ore tra parentesi si intendono di laboratorio, con compresenza dell'insegnante tecnico-pratico.



# ISTITUTO D'ISTRUZIONE SUPERIORE STATALE L. NOBILI

## ISTITUTO PROFESSIONALE INDIRIZZO INDUSTRIA E ARTIGIANATO PER IL MADE IN ITALY OPZIONE MODA

Quadro Orario Vigente	Anno scolastico				
Ore di lezione settimanali per materia	1°	2°	3°	4°	5°
Lingua e letteratura italiana	4	4	4	4	4
Lingua inglese	3	3	2	2	2
Inglese tecnico**			1	1	1
Storia	1	1	2	2	2
Geografia	1	1			
Matematica	4	4	3	3	3
Diritto ed economia	2	2			
Scienze integrate (Scienze della terra e biologia)	3(2)*				
Scienze integrate (Chimica)		3(2)*			
Tecnologie, disegno e progettazione	3	3			
Tecnologie dell'informazione e della comunicazione	2	2			
<b>Laboratori tecnologici ed esercitazioni</b>	<b>6(4)*</b>	<b>6(4)*</b>	<b>7(3)*</b>	<b>6(3)*</b>	<b>6(3)*</b>
<b>Tecnologie applicate ai materiali e ai processi produttivi tessili, abbigliamento</b>			<b>5(3)*</b>	<b>4(3)*</b>	<b>3(2)*</b>
<b>Progettazione tessile - abbigliamento, moda e costume</b>			<b>6(3)*</b>	<b>6(3)*</b>	<b>6(4)*</b>
<b>Tecniche di distribuzione e marketing</b>				<b>2</b>	<b>3</b>
Scienze motorie e sportive	2	2	2	2	2
Religione Cattolica o attività alternative	1	1	1	1	1
<b>Totale ore settimanali</b>	<b>32</b>	<b>32</b>	<b>32**</b>	<b>32**</b>	<b>32**</b>
<b>Compresenza laboratori</b>	<b>6</b>	<b>6</b>	<b>9</b>	<b>9</b>	<b>9</b>



TITOLO DI STUDIO  
RILASCIATO:

**Diploma di Istruzione Secondaria Superiore Professionale Industria e Artigianato per il Made in Italy**

\* Le ore tra parentesi si intendono di laboratorio, con compresenza dell'insegnante tecnico-pratico.

\*\* Dal corrente anno scolastico, all'interno dell'offerta formativa deliberata per ciascun anno scolastico dal Collegio Docenti, si effettua nel triennio una terza ora aggiuntiva di inglese tecnico, qualora sia sostenibile in termini di organico che comporta il raggiungimento di 33 ore curricolari.

**N.B.** Presso l'Istituto è possibile conseguire la qualifica professionale triennale di **OPERATORE DELL'ABBIGLIAMENTO**.



# ISTITUTO D'ISTRUZIONE SUPERIORE STATALE L. NOBILI

## ISTITUTO PROFESSIONALE INDIRIZZO INDUSTRIA E ARTIGIANATO MANUTENZIONE E ASSISTENZA TECNICA

Quadro Orario Vigente	Anno scolastico				
Ore di lezione settimanali per materia	1°	2°	3°	4°	5°
Lingua e letteratura italiana	4	4	4	4	4
Lingua inglese	3	3	2	2	2
Inglese tecnico			1	1	1
Storia	1	1	2	2	2
Geografia	1	1			
Matematica	4	4	3	3	3
Diritto ed economia	2	2			
Scienze integrate (Scienze della Terra e biologia)	2(2)*				
Scienze integrate (Fisica)	2(2)*	2(2)*			
Scienze integrate (Chimica)		2(2)*			
Tecnologie e tecniche di rappresentazione grafica	2	3			
Tecnologie dell'informazione e della comunicazione	2	2			
<b>Tecnologie meccaniche e applicazioni</b>			<b>5(3)*</b>	<b>4(3)*</b>	<b>3(3)*</b>
<b>Tecnologie elettrico-elettroniche e applicazioni</b>			<b>5(3)*</b>	<b>4(3)*</b>	<b>3(3)*</b>
<b>Tecnologie e tecniche di installazione e manutenzione**</b>			<b>3(3)*</b>	<b>4(3)*</b>	<b>6(3)*</b>
<b>Laboratori tecnologici ed esercitazioni</b>	<b>6(2)*</b>	<b>5(2)*</b>	<b>4</b>	<b>5</b>	<b>5</b>
Scienze motorie e sportive	2	2	2	2	2
Religione Cattolica o attività alternative	1	1	1	1	1
<b>Totale ore settimanali</b>	<b>32</b>	<b>32</b>	<b>32</b>	<b>32</b>	<b>32</b>
<b>Compresenza laboratori</b>	<b>6</b>	<b>6</b>	<b>9</b>	<b>9</b>	<b>9</b>

TIPOLOGIA DI STUDIO  
RILASCIATO:

**Diploma di Istruzione Secondaria Superiore Professionale Industria e Artigianato - Manutenzione e Assistenza Tecnica con curvatura del curriculum su:**

**Operatore Meccanico**

**Operatore della Riparazione dell'Autoveicolo**

**Operatore Elettronico-Elettrotecnico**

\* Le ore tra parentesi si intendono di laboratorio, con compresenza dell'insegnante tecnico-pratico.

\*\* La disciplina si differenzia in tecnologie e tecniche di diagnostica e manutenzione dei mezzi di trasporto nello specifico indirizzo.

**N.B.** Presso l'Istituto è possibile conseguire le qualifiche professionali triennali corrispondenti alle suddette curvature: **OPERATORE MECCANICO** (operatore qualificato nell'ambito della torneria e delle saldatura); **OPERATORE DELLA RIPARAZIONE DELL'AUTOVEICOLO**; **OPERATORE ELETTRICO-ELETTRONICO** (operatore qualificato nell'ambito dell'impiantistica civile e industriale).

# ISTITUTO SUPERIORE SCARUFFI LEVI TRICOLORE

REGGIO EMILIA



## SEDE CENTRALE

Via Filippo Re, 8  
42121 Reggio Emilia  
Tel. 0522 435761 - 0522 439966

## WEB E POSTA ELETTRONICA

www.scaruffilevitricolore.edu.it  
rettd09000v@istruzione.it  
rettd09000v@pec.istruzione.it

## INDIRIZZO, NUMERO DI TEL. E FAX ALTRE SEDI

Via Pascal, 79  
42123 Rivalta (Re)  
Tel. 0522 560085

## ORARIO SCOLASTICO

32 ore settimanali su sei giorni

### Sede di Via Filippo Re

dalle ore 7:50 alle ore 12:50  
per quattro giorni  
e dalle ore 7:50 alle ore 13:50  
per due giorni la settimana

### Sede di Rivalta

dalle ore 8:00 alle ore 13:30  
per quattro giorni  
e dalle ore 8:00 alle ore 13:00  
per due giorni la settimana

## REFERENTI PER L'ORIENTAMENTO

Prof.ssa Laura Cocchi  
Prof.ssa Alessandra Iotti

## CONTRIBUTO PER L'ISCRIZIONE ALLA CLASSE PRIMA

100,00 euro



## ISTITUTO TECNICO Settore ECONOMICO

### BIENNIO UNICO

Indirizzo **Amministrazione  
Finanza e Marketing (A.F.M.)**

**SU ENTRAMBE LE SEDI**

### TRIENNIO

Indirizzo **Amministrazione,  
Finanza e Marketing**

**SEDE DI REGGIO EMILIA**

Indirizzo **Amministrazione,  
Finanza E Marketing**

Articolazione **Sistemi  
Informativi Aziendali (S.I.A.)**

**SEDE DI REGGIO EMILIA**

Indirizzo **Amministrazione,  
Finanza e Marketing**

Articolazione  
**Relazioni Internazionali  
per Il Marketing (R.I.M.)**

**SEDE DI RIVALTA**

### QUINQUENNIO

Indirizzo **Amministrazione,  
Finanza e Marketing**

Articolazione **Sistemi  
Informativi Aziendali (S.I.A.)**

Percorso **Digital Economy**

**SEDE DI REGGIO EMILIA**



SEDE DI REGGIO EMILIA E RIVALTA

# ISTITUTO SUPERIORE SCARUFFI - LEVI - TRICOLORE

## ISTITUTO TECNICO

BIENNIO UNICO

SETTORE ECONOMICO

INDIRIZZO AMMINISTRAZIONE, FINANZA E MARKETING

Disciplina	Anno scolastico	
<b>Ore di lezione settimanali per materia</b>	<b>1°</b>	<b>2°</b>
Lingua e letteratura italiana	4	4
Lingua inglese	3	3
<b>Seconda lingua comunitaria (francese o tedesco)</b>	<b>3</b>	<b>3</b>
Storia	2	2
<b>Matematica</b>	<b>4</b>	<b>4</b>
<b>Diritto ed Economia</b>	<b>2</b>	<b>2</b>
Scienze Integrate (Scienze della Terra e Biologia)	2	2
Scienze Integrate (Fisica)	2(1*)	
Scienze Integrate (Chimica)		2(1*)
Geografia	3	3
Informatica	2*	2*
<b>Economia aziendale</b>	<b>2</b>	<b>2</b>
Scienze motorie e sportive	2	2
Religione Cattolica o attività alternative	1	1
<b>Totale ore settimanali</b>	<b>32</b>	<b>32</b>

\* Attività di laboratorio.

Nel corso della classe seconda vengono attivate iniziative di orientamento curricolari specifiche mirate ad una più consapevole scelta dei percorsi del secondo biennio e quinto anno.



# ISTITUTO SUPERIORE SCARUFFI - LEVI - TRICOLORE

## ISTITUTO TECNICO

SECONDO BIENNIO E QUINTO ANNO

SETTORE ECONOMICO

INDIRIZZO AMMINISTRAZIONE, FINANZA E MARKETING (A.F.M.)

Disciplina	Anno scolastico		
	3°	4°	5°
<b>Ore di lezione settimanali per materia</b>			
Lingua e letteratura italiana	4	4	4
Lingua inglese	3	3	3
<b>Seconda lingua comunitaria (francese o tedesco)</b>	<b>3</b>	<b>3</b>	<b>3</b>
Storia	2	2	2
Matematica	3	3	3
<b>Diritto ed economia</b>	<b>3</b>	<b>3</b>	<b>3</b>
<b>Informatica</b>	<b>2*</b>	<b>2*</b>	
<b>Economia aziendale</b>	<b>6(2*)</b>	<b>7(2*)</b>	<b>8(2*)</b>
<b>Economia politica</b>	<b>3</b>	<b>2</b>	<b>3</b>
Scienze motorie e sportive	2	2	2
Religione Cattolica o attività alternative	1	1	1
<b>Totale ore settimanali</b>	<b>32</b>	<b>32</b>	<b>32</b>



TITOLO DI STUDIO  
RILASCIATO:

Diploma di  
Istruzione  
Secondaria  
Superiore  
Tecnica

Indirizzo  
Amministrazione,  
Finanza e  
Marketing

Articolazione  
Amministrazione,  
Finanza e  
Marketing

(\*)Le ore tra  
parentesi  
indicano  
attività  
di laboratorio.

Nel quinto anno si attiva l'insegnamento di una disciplina non linguistica in lingua inglese (CLIL).





SEDE DI REGGIO EMILIA



# ISTITUTO SUPERIORE SCARUFFI - LEVI - TRICOLORE

## ISTITUTO TECNICO

SECONDO BIENNIO E QUINTO ANNO

SETTORE ECONOMICO

INDIRIZZO AMMINISTRAZIONE, FINANZA E MARKETING

ARTICOLAZIONE SISTEMI INFORMATIVI AZIENDALI (S.I.A.)

TITOLO DI STUDIO  
RILASCIATO:Diploma di  
Istruzione  
Secondaria  
Superiore  
TecnicaIndirizzo  
Amministrazione,  
Finanza e  
MarketingArticolazione  
Sistemi  
Informativi  
Aziendali

Disciplina	Anno scolastico		
	3°	4°	5°
<b>Ore di lezione settimanali per materia</b>			
Lingua e letteratura italiana	4	4	4
Lingua inglese	3	3	3
<b>Seconda lingua comunitaria</b>	<b>3</b>		
Storia	2	2	2
Matematica	3	3	3
<b>Diritto</b>	<b>3</b>	<b>3</b>	<b>2</b>
<b>Informatica</b>	<b>4(2**)</b>	<b>5(3**)</b>	<b>5(3**)</b>
<b>Economia aziendale</b>	<b>4</b>	<b>7(2*)(1**)</b>	<b>7(2*)</b>
<b>Economia politica</b>	<b>3</b>	<b>2</b>	<b>3</b>
Scienze motorie e sportive	2	2	2
Religione Cattolica o attività alternative	1	1	1
<b>Totale ore settimanali</b>	<b>32</b>	<b>32</b>	<b>32</b>

(\*) Le ore tra parentesi indicano attività di laboratorio informatico.

(\*\*) Le ore tra parentesi indicano attività di laboratorio informatico in presenza con il docente tecnico pratico.

Nel quinto anno si attiva l'insegnamento di una disciplina non linguistica in lingua inglese (CLIL).



SEDE DI RIVALTA

# ISTITUTO SUPERIORE SCARUFFI - LEVI - TRICOLORE

## ISTITUTO TECNICO

SECONDO BIENNIO E QUINTO ANNO

SETTORE ECONOMICO

INDIRIZZO AMMINISTRAZIONE, FINANZA E MARKETING

ARTICOLAZIONE RELAZIONI INTERNAZIONALI

PER IL MARKETING (R.I.M.)

Disciplina	Anno scolastico		
	3°	4°	5°
Ore di lezione settimanali per materia			
Lingua e letteratura italiana	4	4	4
Lingua inglese	3	3	3
Seconda lingua comunitaria (francese o tedesco)	3	3	3
Terza lingua comunitaria (francese, tedesco o spagnolo)	3	3	3
Storia	2	2	2
Matematica	3	3	3
Diritto	2	2	2
Economia aziendale e geopolitica	5	5	6
Relazioni internazionali	2	2	3
Tecnologie della comunicazione	2*	2*	
Scienze motorie e sportive	2	2	2
Religione Cattolica o attività alternative	1	1	1
<b>Totale ore settimanali</b>	<b>32</b>	<b>32</b>	<b>32</b>



TITOLO DI STUDIO  
RILASCIATO:

Diploma di Istruzione Secondaria Superiore Tecnica

Indirizzo Amministrazione, Finanza e Marketing

Articolazione Relazioni Internazionali per il Marketing

\* Attività di laboratorio informatico.

Nel quinto anno si attiva l'insegnamento di una disciplina non linguistica in lingua inglese (CLIL).



SEDE DI REGGIO EMILIA



# ISTITUTO SUPERIORE SCARUFFI - LEVI - TRICOLORE

## ISTITUTO TECNICO

SETTORE ECONOMICO

INDIRIZZO AMMINISTRAZIONE, FINANZA E MARKETING  
ARTICOLAZIONE SISTEMI INFORMATIVI AZIENDALI (S.I.A.)

PERCORSO **DIGITAL ECONOMY**

Disciplina	Anno scolastico				
	1°	2°	3°	4°	5°
<b>Ore di lezione settimanali per materia</b>					
Lingua e letteratura italiana	4	4	4	4	4
Lingua inglese	3	3	3	3	3
<b>Seconda lingua comunitaria (Tedesco)</b>	<b>3</b>	<b>2</b>	<b>3</b>		
Storia	2	2	2	2	2
Matematica	4	4	3	3	3
<b>Informatica</b>	<b>3*</b>	<b>3*</b>	<b>5(2**)</b>	<b>5(3**)</b>	<b>5(3**)</b>
<b>Economia aziendale</b>	<b>2</b>	<b>2</b>	<b>4</b>	<b>7(2*)(1**)</b>	<b>7(2*)</b>
<b>Diritto ed Economia</b>	<b>2</b>	<b>2</b>			
<b>Diritto</b>			<b>3</b>	<b>3</b>	<b>2</b>
<b>Economia politica</b>			<b>3</b>	<b>2</b>	<b>3</b>
<b>Geografia</b>	<b>2</b>	<b>3</b>			
Scienze Integrate (Fisica)	2(1*)				
Scienze Integrate (Scienze della Terra e Biologia)	2	2			
Scienze Integrate (Chimica)		2(1*)			
Scienze motorie e sportive	2	2	1	2	2
Religione Cattolica o attività alternative	1	1	1	1	1
<b>Totale ore settimanali</b>	<b>32</b>	<b>32</b>	<b>32</b>	<b>32</b>	<b>32</b>



TITOLO DI STUDIO  
RILASCIATO:

Diploma di  
Istruzione  
Secondaria  
Superiore  
Tecnica

Indirizzo  
Amministrazione,  
Finanza e  
Marketing

Articolazione  
Sistemi Informativi  
Aziendali

Percorso  
Digital Economy

\* Attività di  
laboratorio.

\*\* Attività di  
laboratorio  
informatico in  
presenza  
con il docente  
tecnico pratico.

Nel quinto anno si attiva l'insegnamento di una disciplina non linguistica in lingua inglese (CLIL).

IL Percorso **DIGITAL ECONOMY** si caratterizza, già a partire dalla classe prima, per l'approfondimento di moduli specifici di Informatica e di Economia Aziendale, integrati dal supporto di tutte le discipline. Permette di rispondere alle esigenze del sistema economico che richiede nuove professionalità in ambito digitale.

# ISTITUTO D'ISTRUZIONE SUPERIORE STATALE A. SECCHI

REGGIO EMILIA



■ **SEDE CENTRALE**  
Via Makallè 14  
42124 Reggio Emilia  
Tel. 0522 518555  
Fax 0522 516643

■ **WEB E POSTA ELETTRONICA**  
[www.itgsecchi-re.gov.it](http://www.itgsecchi-re.gov.it)  
[segreteria@itgsecchi-re.gov.it](mailto:segreteria@itgsecchi-re.gov.it)  
[reis01700g@pec.istruzione.it](mailto:reis01700g@pec.istruzione.it)

■ **ORARIO SCOLASTICO**  
7:50-12:50  
oppure 7:50-13:50

■ **REFERENTI  
PER L'ORIENTAMENTO**  
Prof.ssa Loriani Paterlini

■ **CONTRIBUTO  
PER L'ISCRIZIONE  
ALLA CLASSE PRIMA**  
120,00 euro



**ISTITUTO TECNICO  
Settore TECNOLOGICO**

Indirizzo **Costruzioni,  
Ambiente e Territorio**



# ISTITUTO D'ISTRUZIONE SUPERIORE A. SECCHI

## ISTITUTO TECNICO SETTORE TECNOLOGICO INDIRIZZO COSTRUZIONI, AMBIENTE E TERRITORIO

Disciplina	Anno scolastico				
	1°	2°	3°	4°	5°
Ore di lezione settimanali per materia					
Lingua e letteratura italiana	4	4	4	4	4
Lingua e cultura inglese	3	3	3	3	3
Storia	2	2	2	2	2
Geografia	1				
Diritto ed economia	2	2			
Scienze della terra e biologia	2	2			
Matematica	4	4	3	3	3
Complementi di matematica			1	1	
Tecnologie informatiche	3(1)				
Fisica	3(1)	3			
Chimica	3(1)	3			
Tecnologie e tecniche di rappresentazione grafica	3(1)	3			
Scienze e tecnologie applicate		3			
Gestione del cantiere e sicurezza dell'ambiente di lavoro			2	2	2
Progettazione, costruzione e impianti			7(4)	6(4)	7(4)
Topografia			4(3)	4(4)	4(4)
Geopedologia, economia ed estimo			3(1)	4(1)	4(2)
Scienze motorie e sportive	2	2	2	2	2
Religione Cattolica o attività alternative	1	1	1	1	1
<b>Totale ore complessive</b>	<b>33</b>	<b>32</b>	<b>32</b>	<b>32</b>	<b>32</b>

◆  
TITOLO DI STUDIO  
RILASCIATO:

Diploma di Istruzione Secondaria Superiore Tecnica

Indirizzo Costruzioni, Ambiente, Territorio

( ) Le ore tra parentesi indicano le ore in compresenza.

L'Istituto attiva un corso serale per il conseguimento dello stesso diploma.

# ISTITUTO STATALE PROFESSIONALE FILIPPO RE

REGGIO EMILIA



■ **SEDE CENTRALE**

Viale Trento Trieste, 4  
42124 Reggio Emilia  
Tel. 0522 437981

■ **WEB E POSTA ELETTRONICA**

[www.ipsscfilippore.edu.it](http://www.ipsscfilippore.edu.it)  
[rerc01000p@istruzione.it](mailto:rerc01000p@istruzione.it)

■ **ORARIO SCOLASTICO**

32 ore settimanali

■ **REFERENTI  
PER L'ORIENTAMENTO**

Prof.ssa Cristina Caselli  
cell. 366 3644444

■ **CONTRIBUTO PER L'ISCRIZIONE  
ALLA CLASSE PRIMA**

100,00 euro



**ISTITUTO  
PROFESSIONALE  
Settore SERVIZI**

**Servizi commerciali  
Web Community**



# ISTITUTO STATALE PROFESSIONALE FILIPPO RE

## ISTITUTO PROFESSIONALE SERVIZI COMMERCIALI WEB COMMUNITY

Quadro Orario Vigente	Anno scolastico				
Ore di lezione settimanali per materia	1°	2°	3°	4°	5°
Lingua e letteratura italiana	4	4	4	4	4
Lingua e cultura inglese	3	3	2	2	2
<b>Web English</b>			1	1	1
Lingua straniera 2 (Francese o Tedesco)	3	3	2	2	2
Storia	1	1	2	2	2
Geografia	2				
Matematica	3	5	3	3	3
Scienze integrate (*)	2	2			
Informatica/TIC (*) - (tecnologia dell'informazione e della comunicazione)	3	3	2	2	2
<b>T.P.S.C. (*) Tecniche professionali dei servizi commerciali</b>	<b>6</b>	<b>6</b>	<b>8</b>	<b>8</b>	<b>8</b>
<b>Diritto ed economia</b>	<b>2</b>	<b>2</b>	<b>3</b>	<b>3</b>	<b>3</b>
<b>Tecnica delle comunicazioni</b>			<b>2</b>	<b>2</b>	<b>2</b>
Scienze motorie e sportive	2	2	2	2	2
Religione cattolica o attività alternative	1	1	1	1	1
<b>Totale ore settimanali</b>	<b>32</b>	<b>32</b>	<b>32</b>	<b>32</b>	<b>32</b>



TITOLO DI STUDIO  
RILASCIATO:

**Diploma  
in Servizi  
Commerciali**

\* Con ore  
di laboratorio  
in presenza.

# ISTITUTO D'ISTRUZIONE SUPERIORE STATALE A. MOTTI

REGGIO EMILIA



## SEDE CENTRALE

Via Gastinelli, 1b  
42123 Reggio Emilia  
Tel. 0522 383162  
0522 284480  
Tel. 0522 383201

## ALTRE SEDI DIDATTICHE

### Sede di Via Filippo Re

Via Filippo Re, 2C  
(Istituto Tecnico)  
42121 Reggio Emilia  
Tel. 0522 452355

### Sede di Via Cialdini

Via Cialdini 3  
42121 Reggio Emilia  
Tel. 0522 453519 - 0522 440358

## WEB E POSTA ELETTRONICA

[www.motti.edu.it](http://www.motti.edu.it)  
[motti@istitutomotti.it](mailto:motti@istitutomotti.it)

## INDIRIZZO, NUMERO DI TEL. E FAX ALTRE SEDI

Sede di Via Cialdini  
Via Cialdini 3  
42121 Reggio Emilia  
Tel. 0522 453519

## ORARIO SCOLASTICO

32 ore settimanali  
flessibilità oraria in base  
alle attività laboratoriali.

## REFERENTI PER L'ORIENTAMENTO

**Tecnico:**  
Maria Laura Re  
[orientamento@motti.edu.it](mailto:orientamento@motti.edu.it)

**Professionale:**  
Nicola Guarnieri  
[orientamento.pro@motti.edu.it](mailto:orientamento.pro@motti.edu.it)

## CONTRIBUTO PER L'ISCRIZIONE ALLA CLASSE PRIMA

100,00 euro



## ISTITUTO TECNICO Settore ECONOMICO

Indirizzo **Turismo**



## ISTITUTO PROFESSIONALE Indirizzo ENOGASTRONOMIA E OSPITALITÀ ALBERGHIERA

**Cucina**

Ex opzione  
**Prodotti Dolciari,  
Artigianali e Industriali**

Ex articolazione  
**Sala e Vendita**





# ISTITUTO D'ISTRUZIONE SUPERIORE STATALE A. MOTTI

## ISTITUTO TECNICO SETTORE ECONOMICO INDIRIZZO TURISMO



TITOLO DI STUDIO  
RILASCIATO:

Diploma di  
Istituto  
Tecnico  
Settore  
Economico  
Indirizzo  
Turismo

Disciplina	Anno scolastico				
	1°	2°	3°	4°	5°
<b>Ore di lezione settimanali per materia</b>					
Lingua e letteratura italiana	4	4	4	4	4
Lingua inglese	3	3	3	3	3
Storia	2	2	2	2	2
Matematica	4	4	3	3	3
Diritto ed economia	2	2			
Scienze integrate (Scienze della terra e biologia)	2	2			
Scienze motorie e sportive	2	2	2	2	2
Religione Cattolica o attività alternative	1	1	1	1	1
Scienze integrate (Fisica)	2				
Scienze integrate (Chimica)		2			
<b>Geografia</b>	<b>3</b>	<b>3</b>			
<b>Informatica</b>	<b>2</b>	<b>2</b>			
<b>Economia aziendale</b>	<b>2</b>	<b>2</b>			
Seconda lingua comunitaria	3	3	3	3	3
Terza lingua straniera			3	3	3
<b>Discipline turistiche e aziendali</b>			<b>4</b>	<b>4</b>	<b>4</b>
<b>Geografia turistica</b>			<b>2</b>	<b>2</b>	<b>2</b>
Diritto e legislazione turistica			3	3	3
<b>Arte e territorio</b>			<b>2</b>	<b>2</b>	<b>2</b>
<b>Totale ore settimanali</b>	<b>32</b>	<b>32</b>	<b>32</b>	<b>32</b>	<b>32</b>



# ISTITUTO D'ISTRUZIONE SUPERIORE STATALE A. MOTTI

## ISTITUTO PROFESSIONALE ENOGASTRONOMIA E OSPITALITÀ ALBERGHIERA CUCINA

Quadro Orario Vigente	Anno scolastico				
	1°	2°	3°	4°	5°
Ore di lezione settimanali per materia					
Lingua e letteratura italiana	4	4	4	4	4
Lingua inglese	3	3	2	2	2
Storia		2	2	2	2
Geografia	2				
Matematica	4	3	3	3	3
Diritto ed economia	2	2			
Scienze Integrate (scienze della terra e biologia)	2(I)				
Scienze motorie e sportive	2	2	2	2	2
Religione Cattolica o attività alternative	1	1	1	1	1
Scienze integrate (Fisica)	1(I)				
Scienze integrate (Chimica)	1(I)				
Scienze e tecnologie informatiche		3			
<b>Scienze degli alimenti</b>	<b>2(i)</b>	<b>2(i)</b>	<b>5</b>	<b>4</b>	<b>5</b>
di cui in presenza con Cucina	1	1	1	1	1
<b>Lab. servizi enogastronomici di sala e vendita</b>	<b>2</b>	<b>3(i)(i)</b>			
<b>Lab. servizi di accoglienza turistica</b>	<b>2(i)</b>	<b>3</b>			
<b>Seconda lingua straniera (francese)</b>	<b>2</b>	<b>2</b>	<b>3</b>	<b>3</b>	<b>3</b>
<b>Lab. servizi enogastronomici di cucina</b>	<b>2(i)</b>	<b>2</b>	<b>7</b>	<b>7</b>	<b>6</b>
<b>Diritto e tecniche amministrative della struttura ricettiva</b>			<b>3</b>	<b>4</b>	<b>4</b>
<b>Totale ore settimanali</b>	<b>32</b>	<b>32</b>	<b>32</b>	<b>32</b>	<b>32</b>



TITOLO DI STUDIO  
RILASCIATO:

**Diploma in  
Enogastronomia  
e Ospitalità  
Alberghiera**

Legenda:

**(Ih) codocenza**  
Ih di cucina  
con alimenti  
(terzo anno)

**(i) codocenza**  
Ih di cucina  
con alimenti  
(quarto anno)  
Ih di cucina  
con alimenti -  
Ih di diritto  
e tecniche  
amministrative  
con alimenti -  
Ih di cucina  
con francese  
(quinto anno)

**(i) Informatica**

**N.B.** il quadro orario potrà subire delle variazioni in base alla riforma in atto dei professionali.



# ISTITUTO D'ISTRUZIONE SUPERIORE STATALE A. MOTTI

## ISTITUTO PROFESSIONALE ENOGASTRONOMIA E OSPITALITÀ ALBERGHIERA EX OPZIONE PRODOTTI DOLCIARI, ARTIGIANALI E INDUSTRIALI

Quadro Orario Vigente	Anno scolastico				
	1°	2°	3°	4°	5°
Ore di lezione settimanali per materia					
Lingua e letteratura italiana	4	4	4	4	4
Lingua inglese	3	3	2	2	2
Storia		2	2	2	2
Geografia	2				
Matematica	4	3	3	3	3
Diritto ed economia	2	2			
Scienze Integrate (scienze della terra e biologia)	2(i)				
Scienze motorie e sportive	2	2	2	2	2
Religione Cattolica o attività alternative	1	1	1	1	1
Scienze integrate (Fisica)	1(i)				
Scienze integrate (Chimica)	1(i)				
Scienze e tecnologie informatiche		3			
Scienze degli alimenti	2	2			
Lab. servizi enogastronomici di cucina	2(i)	2(i)			
Lab. servizi enogastronomici di sala e vendita	2(i)	2(i)(i)			
Lab. servizi di accoglienza turistica	2(i)	3			
Seconda lingua straniera (francese)	2	2	3	3	3
Lab. servizi enogastronomici (pasticceria)			6	5	5
Scienze e cultura dell'alimentazione			5	4	5
Diritto e tecniche amministrative			4	4	3
Tecn. di organiz. e gestione dei processi produttivi				2	2
<b>Totale ore settimanali</b>	<b>32</b>	<b>32</b>	<b>32</b>	<b>32</b>	<b>32</b>



TITOLO DI STUDIO  
RILASCIATO:

**Diploma in  
Enogastronomia  
e Ospitalità  
Alberghiera**

Legenda:

**(lh)**

lh di pasticceria con alimenti, lh di pasticceria con francese (terzo anno)

**(ih)**

lh di pasticceria con alimenti (quarto anno)

**(ih)**

lh di diritto e tecniche amministrative con alimenti, lh di pasticceria con alimenti (quinto anno)

**(i) Informatica**

**N.B.** il quadro orario potrà subire delle variazioni in base alla riforma in atto dei professionali.



# ISTITUTO D'ISTRUZIONE SUPERIORE STATALE A. MOTTI

## ISTITUTO PROFESSIONALE ENOGASTRONOMIA E OSPITALITÀ ALBERGHIERA EX ARTICOLAZIONE SALA E VENDITA

Quadro Orario Vigente	Anno scolastico				
Ore di lezione settimanali per materia	1°	2°	3°	4°	5°
Lingua e letteratura italiana	4	4	4	4	4
Lingua inglese	3	3	2	3(i)	3(i)
Storia		2	2	2	2
Geografia	2				
Matematica	4	3	3	3	3
Diritto ed economia	2	2			
Scienze Integrate (scienze della terra e biologia)	2(i)				
Scienze motorie e sportive	2	2	2	2	2
Religione Cattolica o attività alternative	1	1	1	1	1
Scienze integrate (Fisica)	1(i)				
Scienze integrate (Chimica)	1(i)				
Scienze e tecnologie informatiche		3			
Scienze degli alimenti	2(i)	2(i)			
Lab. servizi enogastronomici di cucina	2(i)	2			
Lab. servizi enogastronomici di sala e vendita	2(i)	3(i)(i)	7	6	5
Lab. servizi di accoglienza turistica	2(i)	3			
Seconda lingua straniera (francese)	2	2	3	3	3
Scienze e cultura dell'alimentazione di cui in compresenza con Sala			5 1	4 1	5 1
Diritto e tecniche amministrative della struttura ricettiva			3	4	4
<b>Totale ore settimanali</b>	<b>32</b>	<b>32</b>	<b>32</b>	<b>32</b>	<b>32</b>



TITOLO DI STUDIO  
RILASCIATO:

**Diploma in  
Enogastronomia  
e Ospitalità  
Alberghiera**

Legenda:

**(lh) codocenza**  
lh di sala e  
vendita con  
alimenti (terzo  
anno)

**(i) codocenza**

lh di sala e  
vendita con  
alimenti  
(quarto anno)  
lh di sala e  
vendita con  
alimenti - lh di  
diritto e tecniche  
amministrative  
con alimenti con  
sala e vendita -  
lh di sala e  
vendita  
con inglese  
tecnico  
(quinto anno)

**(i) Informatica**

**N.B.** il quadro orario potrà subire delle variazioni in base alla riforma in atto dei professionali.



# ISTITUTO STATALE PROFESSIONALE GALVANI - IODI



## ISTITUTO PROFESSIONALE

**Servizi per la Sanità  
e l'Assistenza Sociale**

**Arti ausiliarie delle  
Professioni Sanitarie:  
Odontotecnico**

**Arti Ausiliarie delle  
Professioni Sanitarie:  
Optico**

- **SEDE CENTRALE**  
Via Canalina, 21  
42123 Reggio Emilia  
Tel. 0522 325711
- **WEB E POSTA ELETTRONICA**  
[www.galvaniiodi.it](http://www.galvaniiodi.it)  
[leri090008@istruzione.it](mailto:leri090008@istruzione.it)  
[leri090008@pec.istruzione.it](mailto:leri090008@pec.istruzione.it)
- **INDIRIZZO, NUMERO DI TEL.  
E FAX ALTRE SEDI**  
Via Pascal, 81  
Rivalta di Reggio Emilia  
Tel. 348 4048139
- **ORARIO SCOLASTICO**  
32 ore settimanali  
dalle ore 8:05 alle ore 13:35  
per sei giorni
- **REFERENTI  
PER L'ORIENTAMENTO**  
Prof.ssa Silvia Veroni
- **CONTRIBUTO PER L'ISCRIZIONE  
ALLA CLASSE PRIMA**  
85,00 euro



# ISTITUTO STATALE PROFESSIONALE GALVANI - IODI

## ISTITUTO PROFESSIONALE SERVIZI PER LA SANITÀ E L'ASSISTENZA SOCIALE



TITOLO DI STUDIO  
RILASCIATO:

**Diploma in  
Servizi per  
la Sanità e  
l'Assistenza  
Sociale**

Quadro Orario Vigente	Anno scolastico				
	1°	2°	3°	4°	5°
Ore di lezione settimanali per materia					
Italiano	4	4	4	4	4
Lingua inglese	3	3	2	2	2
Storia	1	1	2	2	2
Matematica	4	4	3	3	3
Diritto	2	2			
Scienze integrate (Scienze della terra e biologia)	2	3			
Geografia	1	1			
TIC (tecnologia dell'informazione e comunicazione)	2	2			
<b>Scienze umane e sociali</b>	<b>4</b>	<b>3</b>			
<b>Metodologie operative</b>	<b>4</b>	<b>4</b>	<b>3</b>	<b>2</b>	<b>2</b>
<b>Seconda lingua straniera (a scelta tra francese e spagnolo)</b>	<b>2</b>	<b>2</b>	<b>2</b>	<b>2</b>	<b>2</b>
<b>Igiene e cultura medico sanitaria</b>			<b>5</b>	<b>4</b>	<b>4</b>
<b>Psicologia generale ed applicata</b>			<b>4</b>	<b>4</b>	<b>5</b>
<b>Diritto, economia e tecnica amministrativa del settore socio-sanitario</b>			<b>3</b>	<b>5</b>	<b>4</b>
<b>Microlingua</b>			<b>1</b>	<b>1</b>	<b>1</b>
Scienze motorie e sportive	2	2	2	2	2
Religione Cattolica o attività alternative	1	1	1	1	1
<b>Totale ore settimanali</b>	<b>32</b>	<b>32</b>	<b>32</b>	<b>32</b>	<b>32</b>

Nel biennio sono previste ulteriori sei ore settimanali in codocenza con docenti di Metodologie Operative e laboratorio di sc. e tecn. informatiche.



# ISTITUTO STATALE PROFESSIONALE GALVANI - IODI

## ISTITUTO PROFESSIONALE ARTI AUSILIARIE DELLE PROFESSIONI SANITARIE: ODONTOTECNICO



TITOLO DI STUDIO  
RILASCIATO:

Diploma in  
Arti Ausiliarie  
delle Professioni  
Sanitarie:  
Odontotecnico

Quadro Orario Vigente	Anno scolastico				
	1°	2°	3°	4°	5°
Ore di lezione settimanali per materia					
Italiano	4	4	4	4	4
Lingua inglese	3	3	2	2	2
Storia	1	1	2	2	2
Matematica	4	4	3	3	3
Diritto	2	2			
Scienze integrate (Scienze della terra e biologia)	3				
Scienze integrate (Chimica)		3			
Geografia	1	1			
TIC (tecnologia dell'informazione e comunicazione)	2	2			
Anatomia, fisiologia e igiene	2	3	2/3		
Gnatologia				2/3	2/3
Rappresentazione e modellazione odontotecnica	3	2	4/5	4/5	
Diritto e legislazione socio-sanitaria					2
Esercitazioni di laboratorio di odontotecnica	4	4	6/8	6/8	7/9
Scienze dei materiali dentali			4/5	4/5	4/5
Scienze motorie e sportive	2	2	2	2	2
Religione Cattolica o attività alternative	1	1	1	1	1
<b>Totale ore settimanali</b>	<b>32</b>	<b>32</b>	<b>32</b>	<b>32</b>	<b>32</b>

Nel biennio sono previste ulteriori sei ore settimanali in codocenza con docenti di esercitazioni di laboratorio di Odontotecnica e laboratorio di sc. e tecn. informatiche.

L'orario indicato per le discipline dell'area di indirizzo del 3°, 4° e 5° anno stanno ad indicare il numero minimo e il numero massimo di ore settimanali da definire secondo la programmazione di Istituto.



# ISTITUTO STATALE PROFESSIONALE GALVANI - IODI

## ISTITUTO PROFESSIONALE ARTI AUSILIARIE DELLE PROFESSIONI SANITARIE: OTTICO



TITOLO DI STUDIO  
RILASCIATO:

Diploma in  
Arti Ausiliarie  
delle Professioni  
Sanitarie:  
Optico

Quadro Orario Vigente	Anno scolastico				
	1°	2°	3°	4°	5°
Ore di lezione settimanali per materia					
Italiano	4	4	4	4	4
Lingua inglese	3	3	2	2	2
Storia	1	1	2	2	2
Matematica	4	4	3	3	3
Diritto	2	2			
Scienze integrate (Scienze della terra e biologia)		3			
Scienze integrate (Fisica)	4				
Geografia	1	1			
TIC (tecnologia dell'informazione e comunicazione)	2	2			
<b>Discipline sanitarie</b>	<b>2</b>	<b>2</b>	<b>2/4</b>	<b>4/5</b>	<b>4/5</b>
<b>Diritto e legislazione socio-sanitaria</b>					<b>2</b>
<b>Optica, ottica applicata</b>	<b>2</b>	<b>3</b>	<b>5</b>	<b>4</b>	<b>4</b>
<b>Esercitazioni di lenti oftalmiche</b>	<b>4</b>	<b>4</b>	<b>4/5</b>	<b>2</b>	<b>2</b>
<b>Esercitazioni di optometria</b>			<b>3/4</b>	<b>4/5</b>	<b>3/4</b>
<b>Esercitazioni di contattologia</b>			<b>2</b>	<b>2</b>	<b>2</b>
Scienze motorie e sportive	2	2	2	2	2
Religione Cattolica o attività alternative	1	1	1	1	1
<b>Totale ore settimanali</b>	<b>32</b>	<b>32</b>	<b>32</b>	<b>32</b>	<b>32</b>

Nel biennio sono previste ulteriori sei ore settimanali in codocenza con docenti di esercitazioni di Lenti Oftalmiche e laboratorio di Fisica.

L'orario indicato per le discipline dell'area di indirizzo del 3°, 4° e 5° anno stanno ad indicare il numero minimo e il numero massimo di ore settimanali da definire secondo la programmazione di Istituto.



# GUIDA ALLA SCELTA DELLA SCUOLA SECONDARIA DI SECONDO GRADO

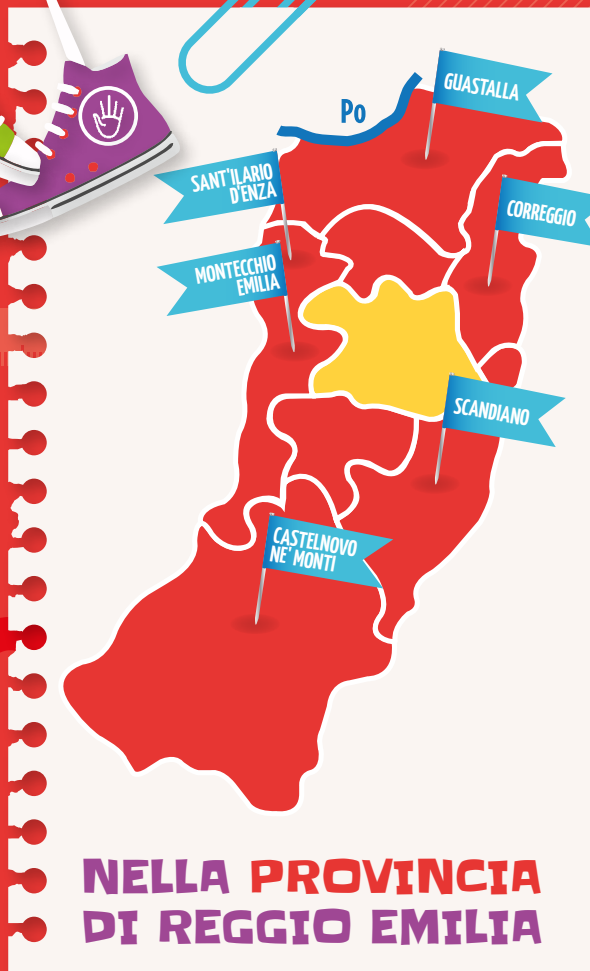

**NELLA PROVINCIA  
DI REGGIO EMILIA**

**2022**

# ISTITUTO D'ISTRUZIONE SUPERIORE CATTANEO DALL'AGLIO

CASTELNOVO NE' MONTI



## ■ SEDE CENTRALE

Via G. Impastato, 3  
42035 Castelnovo ne' Monti (RE)  
Tel. 0522 812049 - 812062

## ■ WEB E POSTA ELETTRONICA

[www.cattaneodallaglio.edu.it](http://www.cattaneodallaglio.edu.it)  
[reis00200t@istruzione.it](mailto:reis00200t@istruzione.it)  
[reis00200t@pec.istruzione.it](mailto:reis00200t@pec.istruzione.it)

## ■ INDIRIZZO, NUMERO DI TEL. E FAX ALTRE SEDI

Sede Liceo Dall'Aglio  
Via G. Impastato, 3  
Tel. 0522 612017

## ■ ORARIO SCOLASTICO

### Indirizzi Tecnici

Biennio e triennio 32 ore settimanali  
su sei giorni dalle ore 8:00 alle ore  
13:00 per sei giorni e un rientro dalle  
ore 14:00 alle ore 16:00

Le classi seconde degli indirizzi  
tecnologici avranno 33 ore di  
lezione settimanali con un rientro  
pomeridiano dalle ore 13:30 alle ore  
16:30

### Indirizzi Liceali

Biennio 27 ore settimanali su sei  
giorni dalle ore 8:00  
alle ore 13:00 per tre giorni  
e dalle ore 8:00 alle ore 12:00  
per tre giorni.

Triennio 30 ore settimanali su sei  
giorni dalle ore 8:00 alle ore 13:00  
per sei giorni

## ■ REFERENTI PER L'ORIENTAMENTO

Prof.ssa Barbara Bonacini  
Prof. Sergio Guidetti

## ■ CONTRIBUTO PER L'ISCRIZIONE ALLA CLASSE PRIMA

10,00 euro costo assicurazione



LICEO SCIENTIFICO

LICEO LINGUISTICO



LICEO DELLE  
SCIENZE UMANE

Opzione **Economico Sociale**



ISTITUTO TECNICO  
Settore **ECONOMICO**

Indirizzo **Amministrazione,  
Finanza e Marketing**



ISTITUTO TECNICO  
Settore **TECNOLOGICO**

Indirizzo **Costruzioni,  
Ambiente e Territorio**

Indirizzo **Elettronica  
ed Elettrotecnica**

Articolazione **Automazione**

Indirizzo **Elettronica  
ed Elettrotecnica**

Articolazione **Elettrotecnica**

Indirizzo **Informatica  
e Telecomunicazioni**

Articolazione **Telecomunicazioni**



# ISTITUTO D'ISTRUZIONE SUPERIORE CATTANEO - DALL'AGLIO

## LICEO SCIENTIFICO

Disciplina	Anno scolastico				
	1° BIENNIO		2° BIENNIO		5° ANNO
Ore di lezione settimanali per materia	1°	2°	3°	4°	5°
Lingua e letteratura italiana	4	4	4	4	4
<b>Lingua e cultura latina</b>	<b>3</b>	<b>3</b>	<b>3</b>	<b>3</b>	<b>3</b>
Lingua e cultura inglese	3	3	3	3	3
Storia e Geografia	3	3			
Storia			2	2	2
Filosofia			3	3	3
<b>Matematica*</b>	<b>5</b>	<b>5</b>	<b>4</b>	<b>4</b>	<b>4</b>
<b>Fisica</b>	<b>2</b>	<b>2</b>	<b>3</b>	<b>3</b>	<b>3</b>
<b>Scienze naturali**</b>	<b>2</b>	<b>2</b>	<b>3</b>	<b>3</b>	<b>3</b>
Disegno e storia dell'arte	2	2	2	2	2
Scienze motorie e sportive	2	2	2	2	2
Religione cattolica o attività alternative	1	1	1	1	1
<b>Totale ore complessive</b>	<b>27</b>	<b>27</b>	<b>30</b>	<b>30</b>	<b>30</b>

TITOLO DI STUDIO

RILASCIATO:

**Diploma di  
Liceo Scientifico**

\* Con  
Informatica  
al primo  
biennio.

\*\* Biologia,  
Chimica,  
Scienze  
della Terra

## LICEO LINGUISTICO

Disciplina	Anno scolastico				
	1° BIENNIO		2° BIENNIO		5° ANNO
Ore di lezione settimanali per materia	1°	2°	3°	4°	5°
Lingua e letteratura italiana	4	4	4	4	4
Lingua latina	2	2			
<b>Lingua e cultura inglese*</b>	<b>4(1)</b>	<b>4(1)</b>	<b>3(1)</b>	<b>3(1)</b>	<b>3(1)</b>
<b>Lingua e cultura francese*</b>	<b>3(1)</b>	<b>3(1)</b>	<b>4(1)</b>	<b>4(1)</b>	<b>4(1)</b>
<b>Lingua e cultura spagnola o tedesca*</b>	<b>3(1)</b>	<b>3(1)</b>	<b>4(1)</b>	<b>4(1)</b>	<b>4(1)</b>
Storia e Geografia	3	3			
Storia			2	2	2
Filosofia			2	2	2
<b>Matematica**</b>	<b>3</b>	<b>3</b>	<b>2</b>	<b>2</b>	<b>2</b>
Fisica			2	2	2
Scienze naturali***	2	2	2	2	2
Storia dell'arte			2	2	2
Scienze motorie e sportive	2	2	2	2	2
Religione cattolica o attività alternative	1	1	1	1	1
<b>Totale ore complessive</b>	<b>27</b>	<b>27</b>	<b>30</b>	<b>30</b>	<b>30</b>

TITOLO DI STUDIO

RILASCIATO:

**Diploma di  
Liceo Linguistico**

\* Sono  
comprese 33  
ore annuali di  
conversazione  
col docente di  
madrelingua.

\*\* Con Informatica  
al primo  
biennio.

\*\*\* Biologia,  
Chimica,  
Scienze  
della Terra.



# ISTITUTO D'ISTRUZIONE SUPERIORE CATTANEO - DALL'AGLIO

## LICEO DELLE SCIENZE UMANE OPZIONE ECONOMICO SOCIALE

Disciplina	Anno scolastico				
	1° BIENNIO		2° BIENNIO		5° ANNO
Ore di lezione settimanali per materia	1°	2°	3°	4°	5°
Lingua e letteratura italiana	4	4	4	4	4
Storia e Geografia	3	3			
Storia			2	2	2
Filosofia			2	2	2
<b>Scienze umane*</b>	<b>3</b>	<b>3</b>	<b>3</b>	<b>3</b>	<b>3</b>
<b>Diritto ed Economia politica</b>	<b>3</b>	<b>3</b>	<b>3</b>	<b>3</b>	<b>3</b>
<b>Lingua e cultura inglese</b>	<b>3</b>	<b>3</b>	<b>3</b>	<b>3</b>	<b>3</b>
<b>Lingua e cultura francese</b>	<b>3</b>	<b>3</b>	<b>3</b>	<b>3</b>	<b>3</b>
Matematica**	3	3	3	3	3
Fisica			2	2	2
Scienze naturali***	2	2			
Storia dell'arte			2	2	2
Scienze motorie e sportive	2	2	2	2	2
Religione cattolica o attività alternative	1	1	1	1	1
<b>Totale ore complessive</b>	<b>27</b>	<b>27</b>	<b>30</b>	<b>30</b>	<b>30</b>

TITOLO DI STUDIO  
RILASCIATO:

**Diploma di  
Liceo  
delle Scienze  
Umane  
Opzione  
Economico  
Sociale**

\* Antropologia,  
Metodologia della  
ricerca, Psicologia  
e Sociologia.

\*\* Con Informatica  
al primo biennio.

\*\*\* Biologia, Chimica,  
Scienze della Terra.

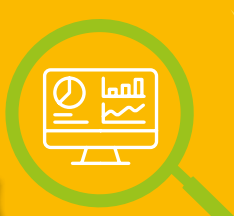

# ISTITUTO D'ISTRUZIONE SUPERIORE CATTANEO - DALL'AGLIO

## ISTITUTO TECNICO

SETTORE ECONOMICO

INDIRIZZO AMMINISTRAZIONE, FINANZA E MARKETING

Quadro Orario Vigente	Anno scolastico				
	1° BIENNIO	2° BIENNIO	5° ANNO		
Ore di lezione settimanali per materia	1°	2°	3°	4°	5°
Lingua e letteratura italiana	4	4	4	4	4
Storia	2	2	2	2	2
Lingua inglese	3	3	3	3	3
<b>Matematica</b>	<b>4</b>	<b>4</b>	<b>3</b>	<b>3</b>	<b>3</b>
Diritto ed economia	2	2			
Scienze della terra, biologia	2	2			
Scienze motorie e sportive	2	2	2	2	2
Religione cattolica o attività alternative	1	1	1	1	1
Geografia	3	3			
Lingua francese	3	3	3	3	3
Informatica	2	2	2	2	
Fisica	2				
Chimica		2			
Diritto			3	3	3
<b>Economia aziendale</b>	<b>2</b>	<b>2</b>	<b>6</b>	<b>7</b>	<b>8</b>
<b>Economia politica</b>			<b>3</b>	<b>2</b>	<b>3</b>
<b>Totale ore complessive</b>	<b>32</b>	<b>32</b>	<b>32</b>	<b>32</b>	<b>32</b>



TITOLO DI STUDIO  
RILASCIATO:

Diploma di  
Istituto  
Tecnico

Settore  
Economico

Indirizzo  
Amministrazione  
Finanza e  
Marketing



# ISTITUTO D'ISTRUZIONE SUPERIORE CATTANEO - DALL'AGLIO

## ISTITUTO TECNICO SETTORE TECNOLOGICO INDIRIZZO COSTRUZIONI, AMBIENTE E TERRITORIO

Quadro Orario Vigente Ore di lezione settimanali per materia	Anno scolastico				
	1° BIENNIO		2° BIENNIO		5° ANNO
	1°	2°	3°	4°	5°
Lingua e letteratura italiana	4	4	4	4	4
Storia	2	2	2	2	2
Lingua inglese	3	3	3	3	3
Matematica	4	4	3	3	3
Diritto ed economia	2	2			
Scienze della terra, biologia	2	2			
Geografia generale ed economica		1			
Scienze motorie e sportive	2	2	2	2	2
Religione cattolica o attività alternative	1	1	1	1	1
Complementi di matematica			1	1	
Tecnologie informatiche	3(2)*				
Scienze e tecnologie applicate**		3			
Fisica e laboratorio	3(1)*	3(1)*			
Chimica e laboratorio	3(1)*	3(1)*			
Tecnologie e tecniche di rappresentazione grafica	3(1)*	3(1)*			
<b>Progettazione, Costruzioni e Impianti</b>			<b>7</b>	<b>6</b>	<b>7</b>
<b>Topografia</b>			<b>4</b>	<b>4</b>	<b>4</b>
<b>Gestione del cantiere e sicurezza</b>			<b>2</b>	<b>2</b>	<b>2</b>
<b>Geopedologia, Economia ed Estimo</b>			<b>3</b>	<b>4</b>	<b>4</b>
<b>Totale ore complessive</b>	<b>32</b>	<b>33</b>	<b>33</b>	<b>32</b>	<b>32</b>
	<b>(5)*</b>	<b>(3)*</b>	<b>(17)*</b>		<b>(10)*</b>

♦  
TITOLO DI STUDIO  
RILASCIATO:

**Diploma di Istituto Tecnico Settore Tecnologico Indirizzo Costruzioni, Ambiente e Territorio**

*Le istituzioni scolastiche, nell'ambito della loro autonomia didattica e organizzativa, possono programmare le ore di compresenza nell'ambito del primo biennio e del complessivo triennio sulla base del relativo monte-ore.*

\* L'attività didattica di laboratorio caratterizza gli insegnamenti dell'area di indirizzo dei percorsi degli istituti tecnici; le ore indicate con asterisco sono riferite alle attività di laboratorio che prevedono la compresenza degli insegnanti tecnico-pratici.

\*\* I risultati di apprendimento della disciplina denominata "Scienze e tecnologie applicate", compresa fra gli insegnamenti di indirizzo del primo biennio, si riferiscono all'insegnamento che caratterizza, per il maggior numero di ore, il successivo triennio.



# ISTITUTO D'ISTRUZIONE SUPERIORE CATTANEO - DALL'AGLIO

## ISTITUTO TECNICO

### SETTORE TECNOLOGICO - INDIRIZZO ELETTRONICA ED ELETTROTECNICA - ARTICOLAZIONE AUTOMAZIONE

Quadro Orario Vigente	Anno scolastico				
	1° BIENNIO		2° BIENNIO		5° ANNO
Ore di lezione settimanali per materia	1°	2°	3°	4°	5°
Lingua e letteratura italiana	4	4	4	4	4
Storia	2	2	2	2	2
Lingua inglese	3	3	3	3	3
Matematica	4	4	3	3	3
Diritto ed economia	2	2			
Scienze della terra, biologia	2	2			
Geografia generale ed economica		1			
Scienze motorie e sportive	2	2	2	2	2
Religione cattolica o attività alternative	1	1	1	1	1
Complementi di matematica			1	1	
Tecnologie informatiche	3(2)*				
Scienze e tecnologie applicate**		3			
Fisica e laboratorio	3(1)*	3(1)*			
Chimica e laboratorio	3(1)*	3(1)*			
Tecnologie e tecniche di rappresentazione grafica	3(1)*	3(1)*			
<b>Tecnologie e progettazione di sistemi elettrici ed elettronici</b>			<b>5</b>	<b>5</b>	<b>6</b>
<b>Elettrotecnica ed Elettronica</b>			<b>7</b>	<b>5</b>	<b>5</b>
<b>Sistemi automatici</b>			<b>4</b>	<b>6</b>	<b>6</b>
<b>Totale ore complessive</b>	<b>32</b>	<b>33</b>	<b>32</b>	<b>32</b>	<b>32</b>
	(5)*	(3)*	(17)*		(10)*



TITOLO DI STUDIO  
RILASCIATO:

**Diploma di Istituto Tecnico**

**Settore Tecnologico**

**Indirizzo Elettronica ed Elettrotecnica**

**Articolazione Automazione**

*Le istituzioni scolastiche, nell'ambito della loro autonomia didattica e organizzativa, possono programmare le ore di compresenza nell'ambito del primo biennio e del complessivo triennio sulla base del relativo monte-ore.*

\* L'attività didattica di laboratorio caratterizza gli insegnamenti dell'area di indirizzo dei percorsi degli istituti tecnici; le ore indicate con asterisco sono riferite alle attività di laboratorio che prevedono la compresenza degli insegnanti tecnico-pratici.

\*\* I risultati di apprendimento della disciplina denominata "Scienze e tecnologie applicate", compresa fra gli insegnamenti di indirizzo del primo biennio, si riferiscono all'insegnamento che caratterizza, per il maggior numero di ore, il successivo triennio.



# ISTITUTO D'ISTRUZIONE SUPERIORE CATTANEO - DALL'AGLIO

## ISTITUTO TECNICO

### SETTORE TECNOLOGICO - INDIRIZZO ELETTRONICA ED ELETTROTECNICA - ARTICOLAZIONE ELETTROTECNICA

Quadro Orario Vigente	Anno scolastico				
	1° BIENNIO		2° BIENNIO		5° ANNO
Ore di lezione settimanali per materia	1°	2°	3°	4°	5°
Lingua e letteratura italiana	4	4	4	4	4
Storia	2	2	2	2	2
Lingua inglese	3	3	3	3	3
Matematica	4	4	3	3	3
Diritto ed economia	2	2			
Scienze della terra, biologia	2	2			
Geografia generale ed economica		1			
Scienze motorie e sportive	2	2	2	2	2
Religione cattolica o attività alternative	1	1	1	1	1
Complementi di matematica			1	1	
Tecnologie informatiche	3(2)*				
Scienze e tecnologie applicate**		3			
Fisica e laboratorio	3(1)*	3(1)*			
Chimica e laboratorio	3(1)*	3(1)*			
Tecnologie e tecniche di rappresentazione grafica	3(1)*	3(1)*			
<b>Tecnologie e progettazione di sistemi elettrici ed elettronici</b>			<b>5</b>	<b>5</b>	<b>6</b>
<b>Elettrotecnica ed Elettronica</b>			<b>7</b>	<b>6</b>	<b>6</b>
<b>Sistemi automatici</b>			<b>4</b>	<b>5</b>	<b>5</b>
<b>Totale ore complessive</b>	<b>32</b>	<b>33</b>	<b>32</b>	<b>32</b>	<b>32</b>
	<b>(5)*</b>	<b>(3)*</b>	<b>(17)*</b>	<b>(10)*</b>	



TITOLO DI STUDIO  
RILASCIATO:

**Diploma di Istituto Tecnico**

**Settore Tecnologico**

**Indirizzo Elettronica ed Elettrotecnica**

**Articolazione Elettrotecnica**

Le istituzioni scolastiche, nell'ambito della loro autonomia didattica e organizzativa, possono programmare le ore di compresenza nell'ambito del primo biennio e del complessivo triennio sulla base del relativo monte-ore.

\* L'attività didattica di laboratorio caratterizza gli insegnamenti dell'area di indirizzo dei percorsi degli istituti tecnici; le ore indicate con asterisco sono riferite alle attività di laboratorio che prevedono la compresenza degli insegnanti tecnico-pratici.

\*\* I risultati di apprendimento della disciplina denominata "Scienze e tecnologie applicate", compresa fra gli insegnamenti di indirizzo del primo biennio, si riferiscono all'insegnamento che caratterizza, per il maggior numero di ore, il successivo triennio.





# ISTITUTO D'ISTRUZIONE SUPERIORE CATTANEO - DALL'AGLIO

## ISTITUTO TECNICO

### SETTORE TECNOLOGICO - INDIRIZZO INFORMATICA E TELECOMUNICAZIONI - ARTICOLAZIONE TELECOMUNICAZIONI

Quadro Orario Vigente	Anno scolastico				
	1° BIENNIO		2° BIENNIO		5° ANNO
Ore di lezione settimanali per materia	1°	2°	3°	4°	5°
Lingua e letteratura italiana	4	4	4	4	4
Storia	2	2	2	2	2
Lingua inglese	3	3	3	3	3
Matematica	4	4	3	3	3
Diritto ed economia	2	2			
Scienze integrate (Scienze della terra, Biologia)	2	2			
Geografia generale ed economica		1			
Scienze motorie e sportive	2	2	2	2	2
Religione cattolica o attività alternative	1	1	1	1	1
Complementi di matematica			1	1	
Tecnologie informatiche	3(2)*				
Scienze e tecnologie applicate **		3			
Fisica e laboratorio	3(1)*	3(1)*			
Chimica e laboratorio	3(1)*	3(1)*			
Tecnologie e tecniche di rappresentazione grafica	3(1)*	3(1)*			
<b>Sistemi e reti</b>			4	4	4
<b>Tecnologie e progettazione di sistemi informatici e di telecomunicazioni</b>			3	3	4
<b>Gestione progetto, organizzazione d'impresa</b>					3
<b>Informatica</b>			3	3	
<b>Telecomunicazioni</b>			6	6	6
<b>Totale ore complessive</b>	<b>32</b>	<b>33</b>	<b>32</b>	<b>32</b>	<b>32</b>
	<b>(5)*</b>	<b>(3)*</b>	<b>(17)*</b>	<b>(10)*</b>	



TITOLO DI STUDIO  
RILASCIATO:

Diploma di Istituto  
Tecnico

Settore  
Tecnologico

Indirizzo  
Informatica e  
Telecomunicazioni

Articolazione  
Telecomunicazioni

Le istituzioni scolastiche, nell'ambito della loro autonomia didattica e organizzativa, possono programmare le ore di compresenza nell'ambito del primo biennio e del complessivo triennio sulla base del relativo monte-ore.

\* L'attività didattica di laboratorio caratterizza gli insegnamenti dell'area di indirizzo dei percorsi degli istituti tecnici; le ore indicate con asterisco sono riferite alle attività di laboratorio che prevedono la compresenza degli insegnamenti tecnico-pratici.

\*\* I risultati di apprendimento della disciplina denominata "Scienze e tecnologie applicate", compresa fra gli insegnamenti di indirizzo del primo biennio, si riferiscono all'insegnamento che caratterizza, per il maggior numero di ore, il successivo triennio.

# ISTITUTO D'ISTRUZIONE SUPERIORE N. MANDELA

CASTELNOVO NE' MONTI



## ■ SEDE CENTRALE

Via Morandi, 4  
42035 Castelnuovo ne' Monti (RE)  
Tel. 0522 612328

## ■ PRESIDENZA E SEGRETERIA

Via Matilde di Canossa, 1  
42035 Castelnuovo ne' Monti (RE)  
Tel. 0522 812347

## ■ WEB E POSTA ELETTRONICA

[www.iiscastelnovonemonti.edu.it](http://www.iiscastelnovonemonti.edu.it)  
[iiscastelnovonemonti@gmail.com](mailto:iiscastelnovonemonti@gmail.com)  
[reis014004@istruzione.it](mailto:reis014004@istruzione.it)  
[Reis014004@pec.istruzione.it](mailto:Reis014004@pec.istruzione.it)

## ■ INDIRIZZO, NUMERO DI TEL. E FAX ALTRE SEDI

### Istituto tecnico

#### Indirizzo Turismo:

via Roma, 7  
42035 Castelnuovo ne' Monti (RE)  
Tel. 0522 612368

### Istituto professionale

Indirizzo Enogastronomia e Ospitalità Alberghiera /  
indirizzo Servizi per la Sanità e l'Assistenza sociale  
via Impastato, 3

42035 Castelnuovo ne' Monti (RE)  
Tel. 0522 611056

Indirizzo Industria e artigianato per il Made in Italy  
(ex Manutenzione e Assistenza tecnica /  
indirizzo Agricoltura e Sviluppo Rurale

via Morandi, 4  
42035 Castelnuovo ne' Monti (RE)  
Tel. 0522 612328

### Altre sedi

#### Laboratorio GIS e aule

via Roma 12 (c/o Palazzo Ducale)  
42035 Castelnuovo ne' Monti (RE)  
Tel. 339 5639920

#### Azienda agraria

via S. Allende  
42035 Castelnuovo ne' Monti (RE)  
Tel. 0522 611775

## ■ ORARIO SCOLASTICO

32 ore settimanali

## ■ REFERENTI PER L'ORIENTAMENTO

Prof.ssa Cinzia Pistelli

## ■ CONTRIBUTO PER L'ISCRIZIONE ALLA CLASSE PRIMA

Da definire



**ISTITUTO  
TECNICO  
Settore  
ECONOMICO**

Indirizzo **Turismo**



**ISTITUTO  
PROFESSIONALE**

**Agricoltura,  
Sviluppo Rurale,  
Valorizzazione dei  
Prodotti del Territorio  
e Gestione delle  
Risorse Forestali  
e Montane**

**Servizi per la Sanità  
e l'Assistenza Sociale**

**Enogastronomia  
e Ospitalità  
Alberghiera**

**Industria e  
Artigianato  
per il Made in Italy**



# ISTITUTO D'ISTRUZIONE SUPERIORE N. MANDELA

## ISTITUTO TECNICO SETTORE ECONOMICO INDIRIZZO TURISMO

Disciplina	Anno scolastico				
	1°	2°	3°	4°	5°
Ore di lezione settimanali per materia					
Lingua e letteratura italiana	4	4	4	4	4
<b>Lingua inglese</b>	<b>3</b>	<b>3</b>	<b>2</b>	<b>2</b>	<b>2</b>
Storia	2	2	2	2	2
Matematica	4	4	3	3	3
Diritto ed economia	2	2			
Scienze integrate (Scienze della terra e biologia)	2	2			
Scienze motorie e sportive	2	2	2	2	2
Religione Cattolica o attività alternative	1	1	1	1	1
Scienze integrate (Fisica)	2				
Scienze integrate (Chimica)		2			
Geografia	3	3			
Informatica	2	2			
<b>Economia aziendale</b>	<b>2</b>	<b>2</b>			
<b>Seconda lingua comunitaria (Francese)</b>	<b>3</b>	<b>3</b>	<b>3</b>	<b>3</b>	<b>3</b>
<b>Terza lingua straniera (Tedesco)</b>			<b>3</b>	<b>3</b>	<b>3</b>
<b>Discipline turistiche e aziendali</b>			<b>4</b>	<b>4</b>	<b>4</b>
<b>Geografia turistica</b>			<b>2</b>	<b>2</b>	<b>2</b>
<b>Diritto e legislazione turistica</b>			<b>3</b>	<b>3</b>	<b>3</b>
Arte e territorio			2	2	2
<b>Totale ore settimanali</b>	<b>32</b>	<b>32</b>	<b>32</b>	<b>32</b>	<b>32</b>



TITOLO DI STUDIO  
RILASCIATO:

Diploma di  
Istituto  
Tecnico  
Settore  
Economico  
Indirizzo  
Turismo



# ISTITUTO D'ISTRUZIONE SUPERIORE N. MANDELA

## ISTITUTO PROFESSIONALE AGRICOLTURA, SVILUPPO RURALE, VALORIZZAZIONE DEI PRODOTTI DEL TERRITORIO E GESTIONE DELLE RISORSE FORESTALI E MONTANE (EX INDIRIZZO SERVIZI PER L'AGRICOLTURA E LO SVILUPPO RURALE)

Quadro Orario Vigente	Anno scolastico				
	1°	2°	3°	4°	5°
Ore di lezione settimanali per materia					
Lingua e letteratura italiana	4	4	4	4	4
Lingua inglese	3	3	2	2	2
Storia		2	2	2	2
Matematica	4	4	3	3	3
Diritto ed economia	2	2			
Geografia	2				
Scienze integrate (Scienze della Terra e Biologia)	2(1)	2			
Scienze motorie e sportive	2	2	2	2	2
Religione Cattolica o attività alternative	1	1	1	1	1
Scienze integrate (Fisica)	2(1)				
Scienze integrate (Chimica)		3(2)			
Tecnologia dell'informazione e della comunicazione	2(2)	2(2)			
<b>Ecologia e Pedologia</b>	<b>3(2)</b>	<b>3(2)</b>			
Laboratori tecnologici ed esercitazioni	5*	4*			
Laboratorio di Biologia applicata e applicazioni			2	2	
Inglese tecnico			1	1	1
Tecniche di produzione vegetale e zootecnica			3(2)	3(2)	3(2)
Agromonia del territorio agrario e forestale			3(2)	3(2)	3(2)
Economia agraria e legislazione del settore agricolo e forestale			3(3)	4(3)	4(3)
Gestione e valorizzazione delle attività produttive, sviluppo territoriale e sociologia rurale			3(2)	3(2)	3(2)
Agricoltura sostenibile e biologia			3	2	2
Logistica e marketing dei prodotti agroalimentari					2
<b>Totale ore settimanali</b>	<b>32</b>	<b>32</b>	<b>32</b>	<b>32</b>	<b>32</b>

◆  
TITOLO DI STUDIO  
RILASCIATO:

**Diploma in  
Agricoltura,  
Sviluppo  
Rurale,  
Valorizzazione  
dei Prodotti  
del Territorio e  
Gestione delle  
Risorse  
Forestali e  
Montane**

\* Insegnamento di laboratorio affidato al Docente ITP.

Tra parentesi le ore di presenza con il Docente ITP.



# ISTITUTO D'ISTRUZIONE SUPERIORE N. MANDELA

## ISTITUTO PROFESSIONALE

**AGRICOLTURA, SVILUPPO RURALE, VALORIZZAZIONE  
DEI PRODOTTI DEL TERRITORIO E GESTIONE DELLE RISORSE  
FORESTALI E MONTANE - CURVATURA FORESTALE  
(EX OPZIONE GESTIONE RISORSE FORESTALI E MONTANE)**

Quadro Orario Vigente	Anno scolastico				
	1°	2°	3°	4°	5°
Ore di lezione settimanali per materia					
Lingua e letteratura italiana	4	4	4	4	4
Lingua inglese	3	3	2	2	2
Storia		2	2	2	2
Matematica	4	4	3	3	3
Diritto ed economia	2	2			
Geografia	2				
Scienze integrate (Scienze della Terra e Biologia)	2(1)	2			
Scienze motorie e sportive	2	2	2	2	2
Religione Cattolica o attività alternative	1	1	1	1	1
Scienze integrate (Fisica)	2(1)				
Scienze integrate (Chimica)		3(2)			
Tecnologia dell'informazione e della comunicazione	(2)2	(2)2			
<b>Ecologia e pedologia</b>	<b>3(2)</b>	<b>3(2)</b>			
<b>Laboratori tecnologici ed esercitazioni</b>	<b>5*</b>	<b>4*</b>			
Laboratorio di Biologia applicata e applicazioni			2	2	
Inglese tecnico			1	1	1
Tecniche di produzione vegetale e zootecnica			3(2)	2(2)	2(2)
Agronomia del territorio agrario e forestale			3(2)	2(2)	2(2)
Economia agraria e legislazione del settore agricolo e forestale			3(2)	3(2)	4(2)
Gestione e valorizzazione delle attività produttive, sviluppo territoriale e sociologia rurale			3	3	3
Selvicultura, dendrometria e utilizzazioni forestali			3(3)	3(3)	4(3)
Assestamento forestale, aree protette e fauna selvatica				2	2
<b>Totale ore settimanali</b>	<b>32</b>	<b>32</b>	<b>32</b>	<b>32</b>	<b>32</b>

TILO DI STUDIO  
RILASCIATO:

**Diploma in  
Agricoltura,  
Sviluppo  
Rurale,  
Valorizzazione  
dei Prodotti  
del Territorio e  
Gestione delle  
Risorse  
Forestali e  
Montane**

\* Insegnamento di laboratorio affidato al Docente ITP.

Tra parentesi le ore di presenza con il Docente ITP.



# ISTITUTO D'ISTRUZIONE SUPERIORE N. MANDELA

## ISTITUTO PROFESSIONALE SERVIZI PER LA SANITÀ E L'ASSISTENZA SOCIALE

Quadro Orario Vigente	Anno scolastico				
	1°	2°	3°	4°	5°
<b>Ore di lezione settimanali per materia</b>					
Lingua e letteratura italiana	4	4	4	4	4
Lingua inglese	3	3	2	2	2
Storia		2	2	2	2
Matematica	4	4	3	3	3
Diritto ed economia	2	2			
Geografia	2(1)				
Scienze integrate (Scienze della Terra e Biologia)	2	2			
Scienze motorie e sportive	2	2	2	2	2
Religione Cattolica o attività alternative	1	1	1	1	1
Scienze integrate (Fisica)	1(1)				
<b>Scienze umane e sociali</b>	<b>3(2)</b>	<b>4(3)</b>			
Tecnologia dell'informazione e della comunicazione	2(2)	3(2)			
<b>Metodologie operative</b>	<b>4*</b>	<b>3*</b>	<b>3*</b>	<b>2*</b>	<b>2*</b>
Seconda lingua straniera (Francese)	2	2(1)	2	2	2
<b>Igiene e cultura medico-sanitaria</b>			<b>4</b>	<b>4</b>	<b>4</b>
<b>Psicologia generale ed applicata</b>			<b>5</b>	<b>5</b>	<b>5</b>
<b>Diritto e tecnica amministrativa del settore socio sanitario</b>			<b>3</b>	<b>4</b>	<b>4</b>
<b>Inglese tecnico</b>			<b>1</b>	<b>1</b>	<b>1</b>
<b>Totale ore settimanali</b>	<b>32</b>	<b>32</b>	<b>32</b>	<b>32</b>	<b>32</b>

★  
TITOLO DI STUDIO  
RILASCIATO:

**Diploma in  
Servizi  
per la Sanità  
e l'Assistenza  
Sociale**

\* Insegnamento di laboratorio affidato al Docente ITP.

Tra parentesi le ore di presenza con il Docente ITP.



# ISTITUTO D'ISTRUZIONE SUPERIORE N. MANDELA

## ISTITUTO PROFESSIONALE ENOGASTRONOMIA E OSPITALITÀ ALBERGHIERA (EX ARTICOLAZIONE ENOGASTRONOMIA)

Quadro Orario Vigente Ore di lezione settimanali per materia	Anno scolastico				
	1°	2°	3°	4°	5°
Lingua e letteratura italiana	4	4	4	4	4
Lingua inglese	3	3(1)	2	2	2
Storia		2	2	2	2
Matematica	4	4	3	3	3
Diritto ed economia	2	2			
Geografia	2				
Scienze integrate (Scienze della Terra e Biologia)	1(1)				
Scienze motorie e sportive	2	2	2	2	2
Religione Cattolica o attività alternative	1	1	1	1	1
Tecnologia dell'informazione e della comunicazione	3(2)				
Scienze integrate (Chimica)	2(1)				
<b>Scienza degli alimenti</b>	<b>2(2)</b>	<b>2(2)</b>			
<b>Laboratorio di servizi enogastronomici (cucina, sala, vendita)</b>	<b>4*(4)</b>	<b>6*(4)</b>			
<b>Laboratorio di servizi di accoglienza turistica</b>	<b>2*</b>	<b>3*(2)</b>			
Seconda lingua straniera (Francese)		3(1)	3	3	3
<b>Scienza e cultura dell'alimentazione</b>			<b>4(2)</b>	<b>4(1)</b>	<b>5(1)</b>
<b>Diritto e tecniche amministrative</b>			<b>3</b>	<b>4</b>	<b>4</b>
<b>Tecniche di comunicazione in inglese</b>			<b>1</b>	<b>1</b>	<b>1</b>
<b>Laboratorio di cucina</b>			<b>5*</b>	<b>4*</b>	<b>3*</b>
<b>Laboratorio di sala e vendita</b>			<b>2*</b>	<b>2*</b>	<b>2*</b>
<b>Totale ore settimanali</b>	<b>32</b>	<b>32</b>	<b>32</b>	<b>32</b>	<b>32</b>

**TITOLO DI STUDIO  
RILASCIATO:**  
**Diploma in  
Enogastronomia  
e Ospitalità  
Alberghiera**

\* Insegnamento  
di laboratorio  
affidato al  
Docente ITP.

Tra parentesi  
le ore di  
compresenza  
con il Docente  
ITP.



# ISTITUTO D'ISTRUZIONE SUPERIORE N. MANDELA

## ISTITUTO PROFESSIONALE ENOGASTRONOMIA E OSPITALITÀ ALBERGHIERA (EX ARTICOLAZIONE SALA E VENDITA)

Quadro Orario Vigente	Anno scolastico				
	1°	2°	3°	4°	5°
Ore di lezione settimanali per materia					
Lingua e letteratura italiana	4	4	4	4	4
Lingua inglese	3	3(1)	2	2	2
Storia		2	2	2	2
Matematica	4	4	3	3	3
Diritto ed economia	2	2			
Geografia	2				
Scienze integrate (Scienze della Terra e Biologia)	1(1)				
Scienze motorie e sportive	2	2	2	2	2
Religione Cattolica o attività alternative	1	1	1	1	1
Tecnologia dell'informazione e della comunicazione	3(2)				
Scienze integrate (Chimica)	2(1)				
<b>Scienza degli alimenti</b>	<b>2(2)</b>	<b>2(2)</b>			
<b>Laboratorio di servizi enogastronomici (cucina, sala, vendita)</b>	<b>4*(4)</b>	<b>6*(4)</b>			
<b>Laboratorio di servizi di accoglienza turistica</b>	<b>2*</b>	<b>3*(2)</b>			
Seconda lingua straniera (Francese)		3(1)	3	3	3
<b>Scienza e cultura dell'alimentazione</b>			<b>4(2)</b>	<b>4(1)</b>	<b>5(1)</b>
<b>Diritto e tecniche amministrative</b>			<b>3</b>	<b>4</b>	<b>4</b>
<b>Tecniche di comunicazione in inglese</b>			<b>1</b>	<b>1</b>	<b>1</b>
<b>Laboratorio di cucina</b>			<b>2*</b>	<b>2*</b>	<b>2*</b>
<b>Laboratorio di sala e vendita</b>			<b>5*</b>	<b>4*</b>	<b>3*</b>
<b>Totale ore settimanali</b>	<b>32</b>	<b>32</b>	<b>32</b>	<b>32</b>	<b>32</b>

★  
TITOLO DI STUDIO  
RILASCIATO:  
**Diploma in  
Enogastronomia  
e Ospitalità  
Alberghiera**

\* Insegnamento  
di laboratorio  
affidato al  
Docente ITP.

Tra parentesi  
le ore di  
presenza  
con il Docente  
ITP.





# ISTITUTO D'ISTRUZIONE SUPERIORE N. MANDELA

## ISTITUTO PROFESSIONALE ENOGASTRONOMIA E OSPITALITÀ ALBERGHIERA (EX OPZIONE PRODOTTI DOLCIARI, ARTIGIANALI E INDUSTRIALI)

Quadro Orario Vigente	Anno scolastico				
Ore di lezione settimanali per materia	1°	2°	3°	4°	5°
Lingua e letteratura italiana	4	4	4	4	4
Lingua inglese	3	3(1)	2	2	2
Storia		2	2	2	2
Matematica	4	4	3	3	3
Diritto ed economia	2	2			
Geografia	2				
Scienze integrate (Scienze della Terra e Biologia)	1(1)				
Scienze motorie e sportive	2	2	2	2	2
Religione Cattolica o attività alternative	1	1	1	1	1
Tecnologia dell'informazione e della comunicazione	3(2)				
Scienze integrate (Chimica)	2(1)				
<b>Scienza degli alimenti</b>	<b>2(2)</b>	<b>2(2)</b>			
<b>Laboratorio di servizi enogastronomici (cucina, sala, vendita)</b>	<b>4*(4)</b>	<b>6*(4)</b>			
<b>Laboratorio di servizi di accoglienza turistica</b>	<b>2*</b>	<b>3*(2)</b>			
Seconda lingua straniera (Francese)		3(1)	3	3	3
<b>Scienza e cultura dell'alimentazione</b>			<b>4(2)</b>	<b>4(1)</b>	<b>5(1)</b>
<b>Diritto e tecniche amministrative</b>			<b>3</b>	<b>3</b>	<b>3</b>
<b>Laboratorio di arte bianca e pasticceria</b>			<b>5*</b>	<b>5*</b>	<b>4*</b>
<b>Tecniche di comunicazione in inglese</b>			<b>1</b>	<b>1</b>	<b>1</b>
<b>Laboratorio di servizi enogastronomici - settore sala e vendita</b>			<b>2*</b>		
<b>Tecniche di organizzazione e gestione dei processi produttivi</b>				<b>2</b>	<b>2</b>
<b>Totale ore settimanali</b>	<b>32</b>	<b>32</b>	<b>32</b>	<b>32</b>	<b>32</b>



TITOLO DI STUDIO  
RILASCIATO:

**Diploma in  
Enogastronomia  
e Ospitalità  
Alberghiera**

\* Insegnamento di laboratorio affidato al Docente ITP.

Tra parentesi le ore di presenza con il Docente ITP.



# ISTITUTO D'ISTRUZIONE SUPERIORE N. MANDELA

## ISTITUTO PROFESSIONALE INDUSTRIA E ARTIGIANATO PER IL MADE IN ITALY SETTORE MECCANICO EX MANUTENZIONE E ASSISTENZA TECNICA

Quadro Orario Vigente	Anno scolastico				
	1°	2°	3°	4°	5°
Ore di lezione settimanali per materia					
Lingua e letteratura italiana	4	4	4	4	4
Lingua inglese	3	3	2	2	2
Storia		2	2	2	2
Matematica	4	4	3	3	3
Diritto ed economia	2	2			
Geografia	2				
Scienze motorie e sportive	2	2	2	2	2
Religione Cattolica o attività alternative	1	1	1	1	1
Tecnologie e tecniche di rappresentazione grafica	4(4)	2(2)			
Scienze integrate (Fisica)	2(1)	2(1)			
Scienze integrate (Chimica)		2			
Tecnologia dell'informazione e della comunicazione	2(2)	2(2)			
Laboratori tecnologici ed esercitazioni	6*	6*	5*	4*	5*
Tecnologie meccaniche e applicazioni			4(4)	4(4)	3(3)
Tecnologie elettrico-elettroniche e applicazioni			4(2)	4(2)	3(2)
Tecnologie e tecniche di installazione, manutenzione e diagnostica			4(3)	5(3)	6(4)
Inglese tecnico			1	1	1
<b>Totale ore settimanali</b>	<b>32</b>	<b>32</b>	<b>32</b>	<b>32</b>	<b>32</b>

**TITOLO DI STUDIO  
RILASCIATO:**  
**Diploma di  
Industria e  
Artigianato  
per il Made in Italy**

\* Insegnamento di laboratorio affidato al Docente ITP.

Tra parentesi le ore di compresenza con il Docente ITP.

È stato approvato il nuovo indirizzo Industria e Artigianato per il Made in Italy, i quadri del triennio potranno subire minime variazioni.



**$\pi$  LICEO CLASSICO**  
con potenziamento  
**DI STORIA DELL'ARTE**  
**AL BIENNIO**

**$\pi$  LICEO SCIENTIFICO**

**$\pi$  LICEO SCIENTIFICO**  
opzione  
**SCIENZE APPLICATE**

**$\pi$  LICEO LINGUISTICO**

# LICEO STATALE R. CORSO

## SEDE CENTRALE

Via Roma, 15  
42015 Correggio (RE)  
Tel. 0522 692437

## WEB E POSTA ELETTRONICA

[www.liceocorso.edu.it](http://www.liceocorso.edu.it)  
[liceocorso@liceocorso.edu.it](mailto:liceocorso@liceocorso.edu.it)

## INDIRIZZO, NUMERO DI TEL. E FAX ALTRE SEDI

Sede succursale  
Piazzale Il agosto, 2  
42015 Correggio (RE)  
Tel. 0522 644093

## ORARIO SCOLASTICO

**27 ore settimanali su sei giorni:**  
**BIENNIO**

Scientifico, scienze applicate  
e linguistico:  
dalle 7:55 alle 12:55 per tre giorni  
dalle 7:55 alle 11:55 per tre giorni

**28 ore settimanali su sei giorni:**  
**BIENNIO CLASSICO**

dalle 7:55 alle 12:55 per quattro giorni  
dalle 7:55 alle 11:55 per due giorni

**30 ore settimanali su sei giorni:**  
**TRIENNIO**

Scientifico, scienze applicate  
e linguistico  
dalle 7:55 alle 12:55 per sei giorni

**31 ore settimanali su sei giorni:**  
**TRIENNIO CLASSICO**

dalle 7:55 alle 12:55 per cinque giorni  
dalle 7:55 alle 13:55 per un giorno

## REFERENTI PER L'ORIENTAMENTO

Prof.ssa Annalisa Canarini  
[orientamento@liceocorso.edu.it](mailto:orientamento@liceocorso.edu.it)

## CONTRIBUTO VOLONTARIO PER L'ISCRIZIONE ALLA CLASSE PRIMA

83,00 euro



## LICEO STATALE R. CORSO

### LICEO CLASSICO

#### CON POTENZIAMENTO DI STORIA DELL'ARTE NEL BIENNIO

Disciplina	Anno scolastico				
	1°	2°	3°	4°	5°
Ore di lezione settimanali per materia					
Lingua e letteratura italiana	4	4	4	4	4
<b>Lingua e cultura latina</b>	<b>5</b>	<b>5</b>	<b>4</b>	<b>4</b>	<b>4</b>
<b>Lingua e cultura greca</b>	<b>4</b>	<b>4</b>	<b>3</b>	<b>3</b>	<b>3</b>
Lingua e cultura straniera (inglese)	3	3	3	3	3
Storia e geografia	3	3			
Storia			3	3	3
Filosofia			3	3	3
Scienze naturali**	2	2	2	2	2
Matematica*	3	3	2	2	2
Fisica			2	2	2
Storia dell'arte	1	1	2	2	2
Scienze motorie e sportive	2	2	2	2	2
Religione Cattolica o attività alternative	1	1	1	1	1
<b>Totale ore settimanali</b>	<b>28</b>	<b>28</b>	<b>31</b>	<b>31</b>	<b>31</b>

★  
TITOLO DI STUDIO  
RILASCIATO:  
**Diploma di  
Liceo Classico**

\* Con  
Informatica  
nel primo  
biennio.

\*\* Scienze  
della terra,  
Chimica  
e Biologia.



## LICEO STATALE R. CORSO

### LICEO SCIENTIFICO

Disciplina	Anno scolastico				
	1°	2°	3°	4°	5°
Ore di lezione settimanali per materia					
Lingua e letteratura italiana	4	4	4	4	4
<b>Lingua e cultura latina</b>	<b>3</b>	<b>3</b>	<b>3</b>	<b>3</b>	<b>3</b>
Lingua e cultura inglese	3	3	3	3	3
Storia e geografia	3	3			
Storia			2	2	2
Filosofia			3	3	3
<b>Matematica*</b>	<b>5</b>	<b>5</b>	<b>4</b>	<b>4</b>	<b>4</b>
<b>Fisica</b>	<b>2</b>	<b>2</b>	<b>3</b>	<b>3</b>	<b>3</b>
Scienze naturali**	2	2	3	3	3
Disegno e storia dell'arte	2	2	2	2	2
Scienze motorie e sportive	2	2	2	2	2
Religione Cattolica o attività alternative	1	1	1	1	1
<b>Totale ore settimanali</b>	<b>27</b>	<b>27</b>	<b>30</b>	<b>30</b>	<b>30</b>

★  
TITOLO DI STUDIO  
RILASCIATO:  
**Diploma di  
Liceo  
Scientifico**

\* Con  
Informatica  
nel primo  
biennio.

\*\* Scienze  
della terra,  
Chimica  
e Biologia.



## LICEO STATALE R. CORSO

### LICEO SCIENTIFICO OPZIONE SCIENZE APPLICATE

Disciplina	Anno scolastico				
	1°	2°	3°	4°	5°
Ore di lezione settimanali per materia					
Lingua e letteratura italiana	4	4	4	4	4
Lingua e cultura inglese	3	3	3	3	3
Storia e geografia	3	3			
Storia			2	2	2
Filosofia			2	2	2
<b>Matematica</b>	<b>5</b>	<b>4</b>	<b>4</b>	<b>4</b>	<b>4</b>
<b>Informatica</b>	<b>2</b>	<b>2</b>	<b>2</b>	<b>2</b>	<b>2</b>
<b>Fisica</b>	<b>2</b>	<b>2</b>	<b>3</b>	<b>3</b>	<b>3</b>
<b>Scienze naturali*</b>	<b>3</b>	<b>4</b>	<b>5</b>	<b>5</b>	<b>5</b>
Disegno e storia dell'arte	2	2	2	2	2
Scienze motorie e sportive	2	2	2	2	2
Religione Cattolica o attività alternative	1	1	1	1	1
<b>Totale ore settimanali</b>	<b>27</b>	<b>27</b>	<b>30</b>	<b>30</b>	<b>30</b>

★  
TITOLO DI STUDIO  
RILASCIATO:

Diploma di  
Liceo  
Scientifico  
Opzione  
Scienze Applicate

\* Scienze  
della terra,  
Chimica  
e Biologia.



# LICEO STATALE R. CORSO

## LICEO LINGUISTICO

Disciplina	Anno scolastico				
	1°	2°	3°	4°	5°
Ore di lezione settimanali per materia					
Lingua e letteratura italiana	4	4	4	4	4
Lingua latina	2	2			
Lingua e cultura straniera 1 (inglese)*	4	4	3	3	3
Lingua e cultura straniera 2 (tedesco)*	3	3	4	4	4
Lingua e cultura straniera 3 (spagnolo)*	3	3	4	4	4
Storia e geografia	3	3			
Storia			2	2	2
Filosofia			2	2	2
Matematica**	3	3	2	2	2
Fisica			2	2	2
Scienze naturali***	2	2	2	2	2
Storia dell'arte			2	2	2
Scienze motorie e sportive	2	2	2	2	2
Religione Cattolica o attività alternative	1	1	1	1	1
<b>Totale ore settimanali</b>	<b>27</b>	<b>27</b>	<b>30</b>	<b>30</b>	<b>30</b>

★  
TITOLO DI STUDIO  
RILASCIATO:  
**Diploma di  
Liceo  
Linguistico**

\* Sono  
comprese 33  
ore annuali di  
conversazione  
con il docente  
madrelingua.

\*\* Con  
Informatica al  
primo biennio.

\*\*\*Scienze della  
Terra, Chimica  
e Biologia.

# LICEO PARITARIO SAN TOMASO D'AQUINO

CORREGGIO



■ **SEDE CENTRALE**  
Via Contarelli 3/5  
42015 Correggio RE  
Tel. 0522 692782

■ **WEB E POSTA ELETTRONICA**  
[www.santomaso.org](http://www.santomaso.org)  
[segreteria@santomaso.org](mailto:segreteria@santomaso.org)

■ **ORARIO SCOLASTICO**

**BIENNIO**

29 ore settimanali  
su 6 giorni

**TRIENNIO**

32 ore settimanali  
su 6 giorni  
Dalle 8:00 alle 14:00

■ **REFERENTI**

**PER L'ORIENTAMENTO**

Dott. Marco Culzoni  
(Presidente)  
Dott. Luca Spinardi  
(Coordinatore Didattico)  
Prof. Nicola Bonini  
(Referente per l'Orientamento)

■ **CONTRIBUTO PER L'ISCRIZIONE  
ALLA CLASSE PRIMA**

Cfr. tariffario:  
[www.santomaso.org](http://www.santomaso.org)

 **LICEO DELLE  
SCIENZE UMANE**

 **LICEO DELLE  
SCIENZE UMANE  
opzione  
ECONOMICO-SOCIALE**





# LICEO PARITARIO SAN TOMASO D'AQUINO

## LICEO DELLE SCIENZE UMANE

Disciplina	Anno scolastico				
	1°	2°	3°	4°	5°
Ore di lezione settimanali per materia					
Lingua e letteratura italiana	4	4	4	4	4
<b>Lingua e cultura latina</b>	<b>3</b>	<b>3</b>	<b>2</b>	<b>2</b>	<b>2</b>
Lingua e cultura inglese	3	3	3	3	3
Storia e geografia	3	3			
Storia			2	2	2
Filosofia			3	3	3
Matematica*	3	3	2	2	2
Fisica			2	2	2
Scienze naturali**	2	2	2	2	2
Disegno e Storia dell'arte			2	2	2
Scienze motorie e sportive	2	2	2	2	2
Diritto ed economia	2	2			
<b>Scienze Umane</b>	<b>4</b>	<b>4</b>	<b>5</b>	<b>5</b>	<b>5</b>
Religione o attività alternative	1	1	1	1	1
Cinema e Teatro o Sport (a scelta)	2	2	2	2	2
<b>Totale ore complessive</b>	<b>29</b>	<b>29</b>	<b>32</b>	<b>32</b>	<b>32</b>

★  
TITOLO DI STUDIO  
RILASCIATO:

Diploma di  
Liceo delle  
Scienze  
Umane

\* Con  
Informatica al  
primo biennio.

\*\* Scienze della  
Terra, Chimica  
e Biologia.



# LICEO PARITARIO SAN TOMASO D'AQUINO

## LICEO DELLE SCIENZE UMANE OPZIONE ECONOMICO-SOCIALE

Disciplina	Anno scolastico				
	1°	2°	3°	4°	5°
Ore di lezione settimanali per materia					
Lingua e letteratura italiana	4	4	4	4	4
<b>Lingua e cultura inglese</b>	<b>3</b>	<b>3</b>	<b>3</b>	<b>3</b>	<b>3</b>
<b>Spagnolo</b>	<b>3</b>	<b>3</b>	<b>3</b>	<b>3</b>	<b>3</b>
Storia e geografia	3	3			
Storia			2	2	2
Filosofia			3	3	3
Matematica*	3	3	3	3	3
Fisica			2	2	2
Scienze naturali**	2	2			
Disegno e storia dell'arte			2	2	2
Scienze motorie e sportive	2	2	2	2	2
<b>Scienze Umane</b>	<b>3</b>	<b>3</b>	<b>3</b>	<b>3</b>	<b>3</b>
<b>Diritto ed Economia politica</b>	<b>3</b>	<b>3</b>	<b>3</b>	<b>3</b>	<b>3</b>
Religione	1	1	1	1	1
Cinema e Teatro o Sport (a scelta)	2	2	2	2	2
<b>Totale ore complessive</b>	<b>29</b>	<b>29</b>	<b>33</b>	<b>33</b>	<b>33</b>



TITOLO DI STUDIO  
RILASCIATO:

**Diploma di  
Liceo delle  
Scienze  
Umane  
Opzione  
Economico-  
Sociale**

\* Con  
Informatica al  
primo biennio.

\*\* Scienze della  
Terra, Chimica  
e Biologia.

**ISTITUTO TECNICO  
Settore ECONOMICO**

Indirizzo **Amministrazione,  
Finanza e Marketing**

Indirizzo **Amministrazione,  
Finanza e Marketing**

Articolazione **Relazioni  
Internazionali per il Marketing**

Indirizzo **Amministrazione,  
Finanza e Marketing**

Articolazione **Sistemi Informativi  
Aziendali (SIA)**

**ISTITUTO TECNICO  
Settore TECNOLOGICO**

Indirizzo  
**Meccanica e Meccatronica ed Energia**  
Articolazione **Meccanica e Meccatronica**

Indirizzo  
**Meccanica e Meccatronica ed Energia**  
Articolazione **Meccanica e Meccatronica**  
Opzione  
**Tecnologie delle Materie Plastiche**

Indirizzo **Informatica e Telecomunicazioni**  
Articolazione **Informatica**

**SEDE CENTRALE**

Via Prati, 2  
42015 Correggio (RE)  
Tel. 0522 693271  
Fax 0522 632119

**WEB E POSTA ELETTRONICA**

[www.einaudicorreggio.edu.it](http://www.einaudicorreggio.edu.it)  
[info@einaudicorreggio.edu.it](mailto:info@einaudicorreggio.edu.it)

**ORARIO SCOLASTICO**

32 - 33 ore settimanali  
dalle 8:00 alle 13:00  
per le giornate con 5 ore di  
lezione.  
Dalle 8:00 alle 14:00  
per le giornate con 6 ore di  
lezione.

**REFERENTI**

**PER L'ORIENTAMENTO**  
Prof.ssa Emanuela Gobbi

**CONTRIBUTO  
PER L'ISCRIZIONE  
ALLA CLASSE PRIMA**  
90,00 euro



# ISTITUTO TECNICO STATALE L. EINAUDI

## ISTITUTO TECNICO SETTORE ECONOMICO INDIRIZZO AMMINISTRAZIONE, FINANZA E MARKETING

Disciplina	Biennio		Triennio		
	1°	2°	3°	4°	5°
Ore di lezione settimanali per materia					
Lingua e letteratura italiana	4	4	4	4	4
Storia	2	2	2	2	2
Lingua inglese	3	3	3	3	3
Scienze motorie e sportive	2	2	2	2	2
Diritto ed economia	2	2	3	3	3
Matematica	4	4	3	3	3
Scienze integrate (Scienze della terra e Biologia)	2	2			
Scienze integrate (Fisica)	2				
Scienze integrate (Chimica)		2			
Seconda lingua comunitaria	3	3	3	3	3
Geografia	3	3			
Economia aziendale	2	2	6	7	8
Economia politica			3	2	3
Informatica	2	2	2	2	
Religione Cattolica o attività alternative	1	1	1	1	1
<b>Totale ore settimanali</b>	<b>32</b>	<b>32</b>	<b>32</b>	<b>32</b>	<b>32</b>



TITOLO DI STUDIO  
RILASCIATO:

Diploma di  
Istruzione  
Secondaria  
Superiore  
Tecnica

Indirizzo  
Amministrazione,  
Finanza e  
Marketing

32 ore settimanali  
senza rientri  
pomeridiani.



# ISTITUTO TECNICO STATALE L. EINAUDI

## ISTITUTO TECNICO

### SETTORE ECONOMICO

#### INDIRIZZO AMMINISTRAZIONE, FINANZA E MARKETING

#### ARTICOLAZIONE RELAZIONI INTERNAZIONALI PER IL MARKETING

Disciplina	Biennio		Triennio		
	1°	2°	3°	4°	5°
Ore di lezione settimanali per materia					
Lingua e letteratura italiana	4	4	4	4	4
Lingua inglese	3	3	3	3	3
Storia	2	2	2	2	2
Matematica	4	4	3	3	3
Diritto ed economia	2	2	2	2	2
Scienze integrate (Scienze della terra e Biologia)	2	2			
Scienze motorie e sportive	2	2	2	2	2
Scienze integrate (Fisica)	2				
Scienze integrate (Chimica)		2			
Seconda lingua comunitaria	3	3	3	3	3
Terza lingua comunitaria			3	3	3
Geografia	3	3			
Informatica	2	2			
Economia aziendale geopolitica	2	2	5	5	6
Relazioni internazionali			2	2	3
Religione Cattolica o attività alternative	1	1	1	1	1
Tecnologia della comunicazione			2	2	
<b>Totale ore settimanali</b>	<b>32</b>	<b>32</b>	<b>32</b>	<b>32</b>	<b>32</b>



TITOLO DI STUDIO  
RILASCIATO:

Diploma di  
Istruzione  
Secondaria  
Superiore  
Tecnica

Indirizzo  
Amministrazione,  
Finanza e  
Marketing

Articolazione  
Relazioni  
Internazionali  
per il Marketing

32 ore settimanali  
senza rientri  
pomeridiani  
con la possibilità  
di studiare tre  
lingue straniere.



# ISTITUTO TECNICO STATALE L. EINAUDI

## ISTITUTO TECNICO

### SETTORE ECONOMICO

#### INDIRIZZO AMMINISTRAZIONE, FINANZA E MARKETING ARTICOLAZIONE SISTEMI INFORMATIVI AZIENDALI (SIA)

Disciplina	Biennio		Triennio		
	1°	2°	3°	4°	5°
<b>Ore di lezione settimanali per materia</b>					
Lingua e letteratura italiana	4	4	4	4	4
Lingua inglese	3	3	3	3	3
Storia	2	2	2	2	2
Geografia	3	3			
Diritto ed economia	2	2			
Scienze motorie e sportive	2	2	2	2	2
Scienze integrate (Scienze della terra e biologia)	2	2			
Scienze integrate (Chimica)		2			
Scienze integrate (Fisica)	2				
Seconda lingua straniera	3	3	3		
Diritto			3	3	2
Economia politica			3	2	3
Religione o attività integrative	1	1	1	1	1
Matematica	4	4	3	3	3
Informatica	2	2	4(2)	5(2)	5(2)
Economia Aziendale	2	2	4	7(1)	7(2)
<b>Totale ore settimanali</b>	<b>32</b>	<b>32</b>	<b>32</b>	<b>32</b>	<b>32</b>



TITOLO DI STUDIO  
RILASCIATO:

Diploma di  
Istruzione  
Secondaria  
Superiore  
Tecnica

Indirizzo  
Amministrazione,  
Finanza e  
Marketing

Articolazione  
Sistemi  
Informativi  
Aziendali (Sia)

32 ore settimanali  
senza rientri  
pomeridiani.

( ) Tra parentesi le  
ore di laboratorio.



# ISTITUTO TECNICO STATALE L. EINAUDI

## ISTITUTO TECNICO

### SETTORE TECNOLOGICO

#### INDIRIZZO MECCANICA, MECCATRONICA ED ENERGIA

#### ARTICOLAZIONE MECCANICA, MECCATRONICA

Disciplina	Biennio		Triennio		
	1°	2°	3°	4°	5°
<b>Ore di lezione settimanali per materia</b>					
Lingua e letteratura italiana	4	4	4	4	4
Storia	2	2	2	2	2
Lingua inglese	3	3	3	3	3
Scienze motorie e sportive	2	2	2	2	2
Diritto ed economia	2	2			
Matematica	4	4	3	3	3
Scienze integrate (Scienze della terra e Biologia)	2	2			
Scienze integrate (Fisica)	3(1)	3(1)			
Scienze integrate (Chimica)	3(1)	3(1)			
Tecnologie e tecniche di rappresentazione grafica	3(1)	3(1)			
Tecnologie Informatiche	3(2)				
Geografia	1				
Scienze e Tecnologie Applicate		3			
Complementi di Matematica			1	1	
Religione Cattolica o attività alternative	1	1	1	1	1
Tecnologie meccaniche di processo e prodotto			5(5)	5(5)	5(5)
Disegno progettazione organizzazione industriale			3	4	5
Sistemi e automazione			4(2)	3(2)	3(2)
Meccanica Macchine ed energia			4	4	4
<b>Totale ore settimanali</b>	<b>33</b>	<b>32</b>	<b>32</b>	<b>32</b>	<b>32</b>



TITOLO DI STUDIO  
RILASCIATO:

Diploma di  
Istruzione  
Secondaria  
Superiore  
Tecnica

Indirizzo  
Meccanica,  
Meccatronica  
ed Energia  
Articolazione  
Meccanica e  
Meccatronica

32 ore settimanali  
senza rientri  
pomeridiani.

( ) Tra parentesi le  
ore di laboratorio.



# ISTITUTO TECNICO STATALE L. EINAUDI

## ISTITUTO TECNICO

### SETTORE TECNOLOGICO

#### INDIRIZZO MECCANICA, MECCATRONICA ED ENERGIA

#### ARTICOLAZIONE MECCANICA, MECCATRONICA

#### OPZIONE TECNOLOGIE DELLE MATERIE PLASTICHE

Disciplina	Biennio		Triennio		
	1°	2°	3°	4°	5°
<b>Ore di lezione settimanali per materia</b>					
Lingua e letteratura italiana	4	4	4	4	4
Storia	2	2	2	2	2
Lingua inglese	3	3	3	3	3
Scienze motorie e sportive	2	2	2	2	2
Diritto ed economia	2	2			
Matematica	4	4	3	3	3
Scienze integrate (Scienze della terra e Biologia)	2	2			
Scienze integrate (Fisica)	3(1)	3(1)			
Scienze integrate (Chimica)	3(1)	3(1)			
Tecnologie e tecniche di rappresentazione grafica	3(1)	3(1)			
Tecnologie Informatiche	3(2)				
Geografia	1				
Scienze e Tecnologie Applicate		3			
Complementi di Matematica			1	1	
Tecnologie meccaniche e plasturgiche disegno e organizzazione industriale			6(6)	6(6)	7(7)
Scienze dei materiali			3(2)	3(2)	3(2)
Sistemi di automazione			3(2)	3(2)	3(2)
Meccanica Macchine ed energia			4	4	4
Religione Cattolica o attività alternative	1	1	1	1	1
<b>Totale ore settimanali</b>	<b>33</b>	<b>32</b>	<b>32</b>	<b>32</b>	<b>32</b>



**TITOLO DI STUDIO  
RILASCIATO:**

**Diploma di  
Istruzione  
Secondaria  
Superiore  
Tecnica**

**Indirizzo  
Meccanica,  
Meccatronica  
ed Energia  
Articolazione  
Meccanica e  
Meccatronica**

32/33 ore  
settimanali senza  
rientri pomeridiani.

( ) Tra parentesi le  
ore di laboratorio.





# ISTITUTO TECNICO STATALE L. EINAUDI

## ISTITUTO TECNICO

### SETTORE TECNOLOGICO

### INDIRIZZO INFORMATICA E TELECOMUNICAZIONI

### ARTICOLAZIONE INFORMATICA

Disciplina	Biennio		Triennio		
	1°	2°	3°	4°	5°
<b>Ore di lezione settimanali per materia</b>					
Lingua e letteratura italiana	4	4	4	4	4
Lingua inglese	3	3	3	3	3
Storia, Cittadinanza e Costituzione	2	2	2	2	2
Diritto ed economia	2	2			
Scienze integrate	2	2			
Scienze motorie e sportive	2	2	2	2	2
Scienze integrate (Fisica)	3(l)	3(l)			
Scienze integrate (Chimica)	3(l)	3(l)			
Tecnologie e tecniche di rappresentazione grafica	3(l)	3(l)			
Tecnologie Informatiche	3(l)				
Scienze e Tecnologie Applicate		3			
Religione o attività integrative	1	1	1	1	1
Geografia	1				
Matematica e Complementi di Matematica	4	4	4	4	3
Tecnologie e progettazione di sistemi informatici e telecomunicazioni			3(2)	3(2)	4(2)
Informatica			6(2)	6(3)	6(5)
Telecomunicazioni			3(2)	3(2)	
Sistemi e reti			4(2)	4(2)	4(3)
Gestione progetto e organizzazione d'impresa					3
<b>Totale ore settimanali</b>	<b>32</b>	<b>32</b>	<b>32</b>	<b>32</b>	<b>32</b>



TITOLO DI STUDIO  
RILASCIATO:

Diploma di  
Istruzione  
Secondaria  
Superiore  
Tecnica

Indirizzo  
Informatica e  
Telecomunicazioni  
Articolazione  
Informatica

32 ore settimanali  
senza rientri  
pomeridiani.

( ) Tra parentesi le  
ore di laboratorio.

# CONVITTO NAZIONALE STATALE R. CORSO

CORREGGIO



■ **SEDE CENTRALE**  
Via G. Bernieri, 8  
42015 Correggio (RE)  
Tel. 0522 692318  
Fax 0522 631844

■ **WEB E POSTA ELETTRONICA**  
www.convittocorreggio.edu.it  
REVCOI000A@istruzione.it  
REVCOI000A@pec.istruzione.it

■ **INDIRIZZO, NUMERO DI TEL.  
E FAX ALTRE SEDI**  
**Sede Succursale**  
P.le 2 agosto - 42015 Correggio (RE)  
Tel. 0522 632049 - 631555  
**Laboratorio enogastronomico**  
Via Circondaria - 42015 Correggio (RE)  
Tel. 0522 637265  
**Azienda Agraria**  
Via Pio La Torre - 42015 Correggio (RE)  
Tel. 0522 642385  
**Laboratorio Officina Meccanica**  
c/o Istituto 'Einaudi'  
Via Prati - 42015 Correggio

■ **ORARIO SCOLASTICO**  
32 ore settimanali

■ **REFERENTI PER L'ORIENTAMENTO**  
Referente orientamento in entrata:  
Danilo Del Prete  
Referente orientamento in uscita:  
Lucia Spreafico

**Indirizzo Agrario:**  
Michele Ferrari

**Indirizzo Enogastronomia:**  
Danilo Del Prete

**Indirizzo Meccanico e Made in Italy**  
Mario Tumminelli

**Referente inclusione:**  
Vania Bigli, Rachele Prisco,  
Francesco Agnello

**Referente leFP:**  
Alessia Franzoni

**Per contatti email:**  
(nome.cognome)@  
corsopro.istruzione.it

■ **CONTRIBUTO PER L'ISCRIZIONE  
ALLA CLASSE PRIMA**  
150,00 euro: Indirizzo Alberghiero  
120,00 euro: Indirizzo Meccanico e Made  
in Italy  
120,00 euro: Indirizzo Agrario

Istituto Professionale annesso al Convitto Nazionale "R. CORSO"  
Dirigente Scolastico: Prof.ssa Rossella Marra  
(dirigente@convittocorreggio.edu.it)



## ISTITUTO PROFESSIONALE

Enogastronomia e  
Ospitalità Alberghiera - **Cucina**

Enogastronomia  
e Ospitalità Alberghiera -  
**Sala e Vendita**

Enogastronomia  
e Ospitalità Alberghiera -  
**Accoglienza Turistica**

Agricoltura, Sviluppo Rurale,  
Valorizzazione dei Prodotti  
del Territorio e Gestione  
delle Risorse Forestali e Montane -  
**Produzioni vegetali**

Agricoltura, Sviluppo Rurale,  
Valorizzazione dei Prodotti  
del Territorio e Gestione  
delle Risorse Forestali e Montane -  
**Industria Agroalimentare  
e Trasformazioni**

Manutenzione e Assistenza Tecnica  
**Curvatura Meccanica**

Industria e Artigianato  
per il Made in Italy



# CONVITTO NAZIONALE STATALE R. CORSO

## ISTITUTO PROFESSIONALE ENOGASTRONOMIA E OSPITALITÀ ALBERGHIERA CUCINA

Quadro Orario Vigente <sup>(a)</sup>	Anno scolastico				
	BIENNIO		TRIENNIO		
Ore di lezione settimanali per materia	1°	2°	3°	4°	5°
Lingua e letteratura italiana	4	4	4	4	4
Inglese	3	3	2	2	2
Matematica	4	4	3	3	3
Storia	1	1	2	2	2
Geografia	1	1			
Diritto	2	2			
<b>2° Lingua francese</b>	<b>2</b>	<b>2(1)</b> ITP Sala	<b>3</b>	<b>3</b>	<b>3</b>
<b>Scienze integrate*</b>	<b>2(2)</b> ITP Chimica	<b>2(2)</b> ITP Chimica			
<b>TIC (tecnologia dell'informazione e comunicazione)</b>	<b>2(2)</b> ITP Acc. Tur.	<b>2(2)</b> ITP Acc. Tur.			
<b>Scienze degli alimenti</b>	<b>2(2)</b> ITP Chimica	<b>2(1)</b> ITP Cucina	<b>4(1)</b> ITP Cucina	<b>4(1)</b> ITP Cucina	<b>5(1)</b> ITP Cucina
<b>Laboratorio di servizi enogastronomici - Cucina</b>	<b>2<sup>n</sup></b>	<b>2<sup>n</sup></b>	<b>7</b>	<b>7</b>	<b>6</b>
<b>Laboratorio di servizi enogastronomici - Sala e bar</b>	<b>2</b>	<b>2</b>			
<b>Accoglienza turistica</b>	<b>2</b>	<b>2</b>			
<b>Inglese tecnico</b>			<b>1</b>	<b>1</b>	<b>1(1)</b> ITP Cucina
<b>Diritto e tecniche amministrative</b>			<b>3</b>	<b>3</b>	<b>3</b>
Scienze motorie e sportive	2	2	2	2	2
Religione o attività alternative	1	1	1	1	1
<b>Totale ore settimanali</b>	<b>32</b>	<b>32</b>	<b>32</b>	<b>32</b>	<b>32</b>



TITOLO DI STUDIO  
RILASCIATO:

**Diploma di Servizi per l'Enogastronomia e l'Ospitalità Alberghiera**

\* Scienze della terra, chimica e biologia.

\*\* Tra parentesi le ore di compresenza con docente ITP (Istruttore Tecnico Pratico).

\*\*\*Ore d'insegnamento affidate al solo Insegnante tecnico-pratico.

(a): Salvo modifiche previste in autonomia dall'istituzione scolastica.

▪ Attività svolta in squadra.

• Si ricorda di prestare particolare attenzione ai quadri orari degli indirizzi professionali che potranno essere "declinati in percorsi formativi richiesti dal territorio" come previsto dagli Indirizzi regionali per la programmazione territoriale (ex DGR n. 753 del 20/05/2019) in attuazione del D.Lgs. n. 61/2020 (art. 3, comma 5).



# CONVITTO NAZIONALE STATALE R. CORSO

## ISTITUTO PROFESSIONALE ENOAGRONOMIA E OSPITALITÀ ALBERGHIERA EX ARTICOLAZIONE SALA E VENDITA

Quadro Orario Vigente <sup>(a)</sup>	Anno scolastico				
	BIENNIO		TRIENNIO		
Ore di lezione settimanali per materia	1°	2°	3°	4°	5°
Lingua e letteratura italiana	4	4	4	4	4
Inglese	3	3	2	2	2
Matematica	4	4	3	3	3
Storia	1	1	2	2	2
Geografia	1	1			
Diritto	2	2			
<b>2° Lingua francese</b>	<b>2</b>	<b>2(1)</b> ITP Sala	<b>3</b>	<b>3</b>	<b>3</b>
<b>Scienze integrate*</b>	<b>2(2)</b> ITP Chimica	<b>2(2)</b> ITP Chimica			
<b>TIC (tecnologia dell'informazione e comunicazione)</b>	<b>2(2)</b> ITP Acc. Tur.	<b>2(2)</b> ITP Acc. Tur.			
<b>Scienze degli alimenti</b>	<b>2(2)</b> ITP Chimica	<b>2(1)</b> ITP Cucina	<b>4(1)</b> ITP Sala	<b>4(1)</b> ITP Sala	<b>5(1)</b> ITP Sala
<b>Laboratorio di servizi enogastronomici - Cucina</b>	<b>2<sup>n</sup></b>	<b>2<sup>n</sup></b>			
<b>Laboratorio di servizi enogastronomici - Sala e bar</b>	<b>2</b>	<b>2</b>	<b>7</b>	<b>6</b>	<b>5</b>
<b>Accoglienza turistica</b>	<b>2</b>	<b>2</b>			
<b>Inglese tecnico</b>			<b>1</b>	<b>1</b>	<b>1(1)</b> ITP Sala
<b>Diritto e tecniche amministrative</b>			<b>3</b>	<b>4</b>	<b>4</b>
Scienze motorie e sportive	2	2	2	2	2
Religione o attività alternative	1	1	1	1	1
<b>Totale ore settimanali</b>	<b>32</b>	<b>32</b>	<b>32</b>	<b>32</b>	<b>32</b>



TITOLO DI STUDIO  
RILASCIATO:

**Diploma di Servizi per l'Enogastronomia e l'Ospitalità Alberghiera**

\* Scienze della terra, chimica e biologia.

\*\* Tra parentesi le ore di compresenza con docente ITP (Istruttore Tecnico Pratico).

\*\*\*Ore d'insegnamento affidate al solo Insegnante tecnico-pratico.

(a): Salvo modifiche previste in autonomia dall'istituzione scolastica.

■ Attività svolta in squadra.

• Si ricorda di prestare particolare attenzione ai quadri orari degli indirizzi professionali che potranno essere "declinati in percorsi formativi richiesti dal territorio" come previsto dagli indirizzi regionali per la programmazione territoriale (ex DGR n. 753 del 20/05/2019) in attuazione del DLgs. n. 61/2020 (art. 3, comma 5).



# CONVITTO NAZIONALE STATALE R. CORSO

## ISTITUTO PROFESSIONALE ENOGASTRONOMIA E OSPITALITÀ ALBERGHIERA EX ARTICOLAZIONE ACCOGLIENZA TURISTICA

Quadro Orario Vigente <sup>o</sup> (a)	Anno scolastico				
	BIENNIO		TRIENNIO		
Ore di lezione settimanali per materia	1°	2°	3°	4°	5°
Lingua e letteratura italiana	4	4	4	4	4
Inglese	3	3	2	2	2
Matematica	4	4	3	3	3
Storia	1	1	2	2	2
Geografia	1	1			
Diritto	2	2			
<b>2° Lingua straniera (francese)</b>	<b>2</b>	<b>2(1) ITP Sala</b>	<b>3</b>	<b>3</b>	<b>3</b>
<b>Scienze integrate*</b>	<b>2(2) ITP Chimica</b>	<b>2(2) ITP Chimica</b>			
<b>TIC (tecnologia dell'informazione e comunicazione)</b>	<b>2(2) ITP Acc. Tur.</b>	<b>2(2) ITP Acc. Tur.</b>			
<b>Scienze degli alimenti</b>	<b>2(2) ITP Chimica</b>	<b>2(1) ITP Chimica</b>			
<b>Laboratorio di servizi enogastronomici - Cucina</b>	<b>2<sup>o</sup></b>	<b>2<sup>o</sup></b>			
<b>Laboratorio di servizi enogastronomici - Sala e bar</b>	<b>2</b>	<b>2</b>			
<b>Accoglienza turistica</b>	<b>2</b>	<b>2</b>			
<b>Inglese tecnico</b>			<b>2(1) ITP Acc. Tur.</b>	<b>1</b>	<b>2</b>
<b>Diritto e tecniche amministrative</b>			<b>4</b>	<b>4</b>	<b>4</b>
<b>Scienze umane/Comunicazione</b>				<b>2(1) ITP Acc. Tur.</b>	<b>2(1) ITP Acc. Tur.</b>
<b>Arte e territorio</b>			<b>2</b>	<b>2</b>	<b>2(1) ITP Acc. Tur.</b>
<b>Accoglienza turistica</b>			<b>7</b>	<b>6</b>	<b>5</b>
Scienze motorie e sportive	2	2	2	2	2
Religione o attività alternative	1	1	1	1	1
<b>Totale ore settimanali</b>	<b>32</b>	<b>32</b>	<b>32</b>	<b>32</b>	<b>32</b>

◆  
TITOLO DI STUDIO  
RILASCIATO:

**Diploma di  
Servizi per  
l'Enogastronomia  
e l'Ospitalità  
Alberghiera**

\* Scienze  
della terra,  
chimica e  
biologia.

\*\* Tra parentesi  
le ore di  
compresenza  
con docente ITP  
(Istruttore  
Tecnico Pratico).

\*\*\*Ore  
d'insegnamento  
affidate al solo  
Insegnante  
tecnico-pratico.

(a): Salvo  
modifiche  
previste in  
autonomia  
dall'istituzione  
scolastica.

▪ Attività svolta  
in squadra.

<sup>o</sup> Si ricorda di prestare particolare attenzione ai quadri orari degli indirizzi professionali che potranno essere "declinati in percorsi formativi richiesti dal territorio" come previsto dagli Indirizzi regionali per la programmazione territoriale (ex DGR n. 753 del 20/05/2019) in attuazione del D.Lgs. n. 61/2020 (art. 3, comma 5).



# CONVITTO NAZIONALE STATALE R. CORSO

## ISTITUTO PROFESSIONALE AGRICOLTURA, SVILUPPO RURALE, VALORIZZAZIONE DEI PRODOTTI DEL TERRITORIO E GESTIONE DELLE RISORSE FORESTALI E MONTANE PRODUZIONE VEGETALI

Quadro Orario Vigente <sup>o</sup> (a)	Anno scolastico				
	BIENNIO		TRIENNIO		
Ore di lezione settimanali per materia	1°	2°	3°	4°	5°
Lingua e letteratura italiana	4	4	4	4	4
Inglese	3	3	2	2	2
Matematica	4	4	3	3	3
Storia	1	1	2	2	2
Geografia	1	1			
Diritto	2	2			
Scienze integrate*	4(2) ITP Agraria	4(2) ITP Agraria			
TIC (tecnologia dell'informazione e comunicazione)	2(2) ITP Inf.	2(2) ITP Inf.			
Ecologia	4(2) ITP Agraria	4(2) ITP Agraria			
Laboratori tecnologici ed esercitazioni	4	4			
Laboratorio di biologia e chimica applicata ai processi di trasformazione			2	2	
Tecniche delle produzioni vegetali e zootecniche			3(3)	3(3)	3
Agronomia del territorio agrario e forestale			3(2)	3(2)	3
Economia agraria e legislazione di settore agrario e forestale			3(3)	3(3)	4(3)
Gestione e valorizzazione delle attività produttive e sviluppo del territorio e sociologia rurale			3	3	3
Agricoltura sostenibile e biologica			2	2	3
Tecnologie per lo sviluppo agricolo (TSA)			2(2)	2(2)	2(2)
Scienze motorie e sportive	2	2	2	2	2
Religione o attività alternative	1	1	1	1	1
<b>Totale ore settimanali</b>	<b>32</b>	<b>32</b>	<b>32</b>	<b>32</b>	<b>32</b>

**TITOLO DI STUDIO  
RILASCIATO:**  
**Diploma in  
Agricoltura,  
Sviluppo Rurale,  
Valorizzazione  
dei Prodotti  
del Territorio  
e Gestione  
delle Risorse  
Forestali e Montane**

\* Scienze della terra, chimica e biologia.  
 ( ) Tra parentesi le ore di compresenza con docente ITP (Istruttore Tecnico Pratico).

\*\*\*Ore d'insegnamento affidate al solo Insegnante tecnico-pratico.

(a): Salvo modifiche previste in autonomia dall'istituzione scolastica.

<sup>o</sup> Si ricorda di prestare particolare attenzione ai quadri orari degli indirizzi professionali che potranno essere "declinati in percorsi formativi richiesti dal territorio" come previsto dagli Indirizzi regionali per la programmazione territoriale (ex DGR n. 753 del 20/05/2019) in attuazione del D.Lgs. n. 61/2020 (art. 3, comma 5).



# CONVITTO NAZIONALE STATALE R. CORSO

## ISTITUTO PROFESSIONALE AGRICOLTURA, SVILUPPO RURALE, VALORIZZAZIONE DEI PRODOTTI DEL TERRITORIO E GESTIONE DELLE RISORSE FORESTALI E MONTANE INDUSTRIA AGROALIMENTARE E TRASFORMAZIONI

Quadro Orario Vigente <sup>(a)</sup>	Anno scolastico				
	BIENNIO		TRIENNIO		
Ore di lezione settimanali per materia	1°	2°	3°	4°	5°
Lingua e letteratura italiana	4	4	4	4	4
Lingua inglese	3	3	2	2	2
Matematica	4	4	3	3	3
Storia	1	1	2	2	2
Geografia	1	1			
Diritto	2	2			
Scienze integrate*	4(2) ITP Agraria	4(2) ITP Agraria			
TIC (tecnologia dell'informazione e comunicazione)	2(2) ITP Inf.	2(2) ITP Inf.			
Ecologia	4(2) ITP Agraria	4(2) ITP Agraria			
Laboratori tecnologici ed esercitazioni	4	4			
Laboratorio di biologia e chimica applicata ai processi di trasformazione			2	2	2
Tecniche delle produzioni vegetali e zootecniche			3(3)	3(2)	3
Agronomia del territorio agrario e forestale			2(2)	2	2
Economia agraria e legislazione di settore agrario e forestale			3(2)	3(2)	4(3)
Gestione e valorizzazione delle attività produttive e sviluppo del territorio e sociologia rurale			3	3	3
Tecnologie per lo sviluppo agricolo (TSA)			2(2)	2(2)	2(2)
Tecnologie agroalimentari			3(3)	3(2)	2(2)
Scienze motorie e sportive	2	2	2	2	2
Religione o attività alternative	1	1	1	1	1
<b>Totale ore settimanali</b>	<b>32</b>	<b>32</b>	<b>32</b>	<b>32</b>	<b>32</b>



TITOLO DI STUDIO  
RILASCIATO:

**Diploma in  
Agricoltura,  
Sviluppo RURale,  
Valorizzazione  
dei Prodotti  
del Territorio  
e Gestione  
delle Risorse  
Forestali e Montane**

\* Scienze della terra, chimica e biologia.  
( ) Tra parentesi le ore di compresenza con docente ITP (Istruttore Tecnico Pratico).

\*\*\*Ore d'insegnamento affidate al solo Insegnante tecnico-pratico.

(a): Salvo modifiche previste in autonomia dall'istituzione scolastica.

\* Si ricorda di prestare particolare attenzione ai quadri orari degli indirizzi professionali che potranno essere "declinati in percorsi formativi richiesti dal territorio" come previsto dagli Indirizzi regionali per la programmazione territoriale (ex DGR n. 753 del 20/05/2019) in attuazione del D.Lgs. n. 61/2020 (art. 3, comma 5).



# CONVITTO NAZIONALE STATALE R. CORSO

## ISTITUTO PROFESSIONALE MANUTENZIONE E ASSISTENZA TECNICA CON CURVATURA MECCANICA

  
**TITOLO DI STUDIO  
RILASCIATO:**  
**Diploma in  
Manutenzione  
e Assistenza  
Tecnica**

Quadro Orario Vigente <sup>o</sup> (a)	Anno scolastico				
	1°	2°	3°	4°	5°
Ore di lezione settimanali per materia					
Lingua e letteratura italiana	4	4	4	4	4
Lingua e cultura inglese	3	3	2	2	2
Matematica	4	4	3	3	3
Storia	1	1	2	2	2
Geografia	1	1			
Diritto ed economia	2	2			
Scienze integrate (Fisica)	3	3			
<b>TIC (tecnologia dell'informazione e comunicazione)</b>	<b>2(2)</b>	<b>2(2)</b>			
<b>Tecnologie e tecniche di rappresentazione grafica</b>	<b>2(2)</b>	<b>2(2)</b>			
<b>Laboratori tecnologici ed esercitazioni</b>	<b>5**</b>	<b>5**</b>	<b>4**</b>	<b>3**</b>	<b>3**</b>
<b>Personalizzazione degli apprendimenti<sup>o</sup> - Operatore mecatronico dell'autoriparazione Area di Potenziamento ed Integrazione</b>	<b>2(2)</b>	<b>2(2)</b>	<b>2(2)</b>	<b>3(2)</b>	<b>3(2)</b>
<b>Tecnologie meccaniche e applicazioni</b>			<b>4(2)</b>	<b>4(2)</b>	<b>3(2)</b>
<b>Tecnologie elettriche ed elettroniche</b>			<b>4(3)</b>	<b>3(3)</b>	<b>3(3)</b>
<b>Tecnologie e tecniche di diagnostica e manutenzione</b>			<b>4(2)</b>	<b>4(2)</b>	<b>5(2)</b>
Scienze motorie e sportive	2	2	2	2	2
Religione o attività alternative	1	1	1	1	1
<b>Totale ore settimanali</b>	<b>32</b>	<b>32</b>	<b>32</b>	<b>32</b>	<b>32</b>

( ) Tra parentesi le ore di compresenza con docente ITP (Istruttore Tecnico Pratico).

\*\* Ore d'insegnamento affidato al solo Insegnante tecnico-pratico.

(a): Salvo modifiche previste in autonomia dall'istituzione scolastica.

<sup>o</sup> Si ricorda di prestare particolare attenzione ai quadri orari degli indirizzi professionali che potranno essere "declinati in percorsi formativi richiesti dal territorio" come previsto dagli Indirizzi regionali per la programmazione territoriale (ex DGR n. 753 del 20/05/2019) in attuazione del D.Lgs. n. 61/2020 (art. 3, comma 5).





## CONVITTO NAZIONALE STATALE R. CORSO

### ISTITUTO PROFESSIONALE INDUSTRIA E ARTIGIANATO PER IL MADE IN ITALY

Quadro Orario Vigente <sup>o</sup> (a)	Anno scolastico				
Ore di lezione settimanali per materia	1°	2°	3°	4°	5°
Lingua e letteratura italiana	4	4	4	4	4
Lingua e cultura inglese	3	3	2	2	2
Matematica	4	4	3	3	3
Storia	1	1	2	2	2
Geografia	1	1			
Diritto ed economia	2	2			
Scienze integrate (Fisica)	2	2			
<b>TIC (tecnologia dell'informazione e comunicazione)</b>	<b>2(2)</b>	<b>2(2)</b>			
<b>Tecnologie e tecniche di rappresentazione grafica</b>	<b>2(2)</b>	<b>2(2)</b>			
<b>Tecnologie disegno e progettazione</b>	<b>3(2)</b>	<b>3(2)</b>			
<b>Laboratori tecnologici ed esercitazioni</b>	<b>5**</b>	<b>5**</b>	<b>6**</b>	<b>6**</b>	<b>6**</b>
<b>Personalizzazione degli apprendimenti<sup>o</sup> - Operatore meccanico macchine utensili CNC - Area di Potenziamento ed Integrazione</b>	<b>2(2)</b>	<b>2(2)</b>	<b>4(3)</b>	<b>3(3)</b>	<b>3(3)</b>
<b>Tecnologie applicate ai materiali e ai processi produttivi</b>			<b>4(3)</b>	<b>3(3)</b>	<b>3(3)</b>
<b>Progettazione e produzione</b>			<b>4(3)</b>	<b>4(3)</b>	<b>4(3)</b>
<b>Tecniche di gestione e organizzazione del processo produttivo</b>				<b>2</b>	<b>2</b>
Scienze motorie e sportive	2	2	2	2	2
Religione o attività alternative	1	1	1	1	1
<b>Totale ore settimanali</b>	<b>32</b>	<b>32</b>	<b>32</b>	<b>32</b>	<b>32</b>

TILO DI STUDIO  
RILASCIATO:

**Diploma in  
Industria e  
Artigianato per  
il Made in Italy**

( ) Tra parentesi  
le ore di  
compresenza  
con docente ITP  
(Istruttore  
Tecnico Pratico).

\*\* Ore  
d'insegnamento  
affidato al solo  
Insegnante  
tecnico-pratico.

(a): Salvo  
modifiche  
previste in  
autonomia  
dall'istituzione  
scolistica.

<sup>o</sup> Si ricorda di prestare particolare attenzione ai quadri orari degli indirizzi professionali che potranno essere "declinati in percorsi formativi richiesti dal territorio" come previsto dagli Indirizzi regionali per la programmazione territoriale (ex DGR n. 753 del 20/05/2019) in attuazione del D.Lgs. n. 61/2020 (art. 3, comma 5).

# ISTITUTO D'ISTRUZIONE SUPERIORE B. RUSSELL

GUASTALLA

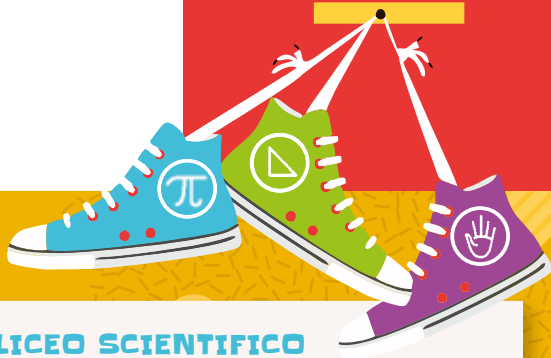

## SEDE CENTRALE

Via Sacco e Vanzetti, 1  
42016 Guastalla (RE)  
Tel. 0522 824577  
0522 825339  
Fax 0522 835093

## WEB E POSTA ELETTRONICA

[www.russell.edu.it](http://www.russell.edu.it)  
[reis006005@pec.istruzione.it](mailto:reis006005@pec.istruzione.it)  
[reis006005@istruzione.it](mailto:reis006005@istruzione.it)

## ORARIO SCOLASTICO

Dalle ore 7:55  
alle ore 13:20

### Liceo

Biennio 27 ore su 5 giorni  
(dal lunedì al venerdì)  
Triennio 30 ore

### Istituto Tecnico

Biennio e Triennio 32 ore  
la settimana  
(33 ore solo il 1° anno)

## REFERENTI

### PER L'ORIENTAMENTO

Prof.ssa Elena Rossi  
([erossi@russell.it](mailto:erossi@russell.it))



## LICEO SCIENTIFICO MINISTERIALE

Corso **Bio-tecnologico**



## LICEO LINGUISTICO



## LICEO DELLE SCIENZE UMANE opzione ECONOMICO-SOCIALE



## ISTITUTO TECNICO Settore ECONOMICO

**BIENNIO UNICO**

Indirizzo

**Amministrazione, Finanza e Marketing**

**TRIENNIO**

Indirizzo

**Amministrazione, Finanza e Marketing**

Indirizzo

**Amministrazione, Finanza e Marketing**

Articolazione

**Relazioni Internazionali per il Marketing**



## ISTITUTO TECNICO Settore TECNOLOGICO

**BIENNIO UNICO**

Indirizzo

**Meccanica, Meccatronica ed Energia**

**TRIENNIO**

Indirizzo

**Meccanica, Meccatronica ed Energia**

Articolazione **Meccanica e Meccatronica**

Indirizzo **Meccanica, Meccatronica ed Energia**

Articolazione **Energia**



# ISTITUTO D'ISTRUZIONE SUPERIORE B. RUSSELL

## LICEO SCIENTIFICO MINISTERIALE

Disciplina	Anno scolastico				
	1°	2°	3°	4°	5°
Ore di lezione settimanali per materia					
Lingua e letteratura italiana	4	4	4	4	4
Lingua e letteratura latina	3	3	3	3	3
Lingua e cultura straniera (inglese)	3	3	3	3	3
Storia e geografia	3	3			
Storia			2	2	2
Filosofia			3	3	3
<b>Matematica</b>	<b>5</b>	<b>5</b>	<b>4</b>	<b>4</b>	<b>4</b>
<b>Fisica</b>	<b>2</b>	<b>2</b>	<b>3</b>	<b>3</b>	<b>3</b>
Scienze naturali	2	2	3	3	3
Disegno e storia dell'arte	2	2	2	2	2
Scienze motorie e sportive	2	2	2	2	2
Religione Cattolica o attività alternative	1	1	1	1	1
<b>Totale ore settimanali</b>	<b>27</b>	<b>27</b>	<b>30</b>	<b>30</b>	<b>30</b>

★  
TITOLO DI STUDIO  
RILASCIATO:  
**Diploma di  
Liceo  
Scientifico**



# ISTITUTO D'ISTRUZIONE SUPERIORE B. RUSSELL

## LICEO SCIENTIFICO CORSO BIO-TECNOLOGICO



TITOLO DI STUDIO  
RILASCIATO:

Diploma di  
Liceo  
Scientifico

Disciplina	Anno scolastico				
	1°	2°	3°	4°	5°
Ore di lezione settimanali per materia					
Lingua e letteratura italiana	4	4	4	4	5
Lingua e cultura latina	2	2	2	2	2
Lingua e cultura straniera (inglese)	3	3	3	3	3
Geostoria	2	2			
Storia			2	2	2
Filosofia			2	3	3
<b>Matematica</b>	<b>5</b>	<b>5</b>	<b>4</b>	<b>4</b>	<b>4</b>
<b>Fisica</b>	<b>2</b>	<b>2</b>	<b>3</b>	<b>3</b>	<b>3</b>
<b>Scienze naturali</b>	<b>2</b>	<b>2</b>	<b>3</b>	<b>3</b>	<b>3</b>
<b>Laboratorio Fisica - Chimica - Biologia</b>	<b>2</b>	<b>2</b>	<b>2</b>	<b>1</b>	
Disegno e storia dell'arte	2	2	2	2	2
Scienze motorie e sportive	2	2	2	2	2
Religione Cattolica o attività alternative	1	1	1	1	1
<b>Totale ore settimanali</b>	<b>27</b>	<b>27</b>	<b>30</b>	<b>30</b>	<b>30</b>



# ISTITUTO D'ISTRUZIONE SUPERIORE B. RUSSELL

## LICEO LINGUISTICO

Disciplina	Anno scolastico				
	1°	2°	3°	4°	5°
Ore di lezione settimanali per materia					
Lingua e letteratura italiana	4	4	4	4	4
Lingua latina	2	2			
<b>Lingua e cultura straniera 1 (inglese)</b>	<b>4</b>	<b>4</b>	<b>3</b>	<b>3</b>	<b>3</b>
<b>Lingua e cultura straniera 2 (francese)</b>	<b>3</b>	<b>3</b>	<b>4</b>	<b>4</b>	<b>4</b>
<b>Lingua e cultura straniera 3 (tedesco)</b>	<b>3</b>	<b>3</b>	<b>4</b>	<b>4</b>	<b>4</b>
Storia e geografia	3	3			
Storia			2	2	2
Filosofia			2	2	2
Matematica	3	3	2	2	2
Fisica			2	2	2
Scienze naturali	2	2	2	2	2
Storia dell'arte			2	2	2
Scienze motorie e sportive	2	2	2	2	2
Religione Cattolica o attività alternative	1	1	1	1	1
<b>Totale ore settimanali</b>	<b>27</b>	<b>27</b>	<b>30</b>	<b>30</b>	<b>30</b>



TITOLO DI STUDIO  
RILASCIATO:

Diploma di  
Liceo  
Linguistico



# ISTITUTO D'ISTRUZIONE SUPERIORE B. RUSSELL

## LICEO DELLE SCIENZE UMANE OPZIONE ECONOMICO-SOCIALE

Disciplina	Anno scolastico				
	1°	2°	3°	4°	5°
Ore di lezione settimanali per materia					
Lingua e letteratura italiana	4	4	4	4	4
<b>Lingua e cultura straniera (inglese)</b>	<b>3</b>	<b>3</b>	<b>3</b>	<b>3</b>	<b>3</b>
<b>Lingua e cultura straniera 2 (francese o spagnolo)</b>	<b>3</b>	<b>3</b>	<b>3</b>	<b>3</b>	<b>3</b>
<b>Diritto ed economia politica</b>	<b>3</b>	<b>3</b>	<b>3</b>	<b>3</b>	<b>3</b>
Storia e geografia	3	3			
Storia			2	2	2
Filosofia			2	2	2
Matematica e informatica*	3	3			
Matematica			3	3	3
Fisica			2	2	2
Scienze naturali	2	2			
<b>Scienze umane</b>	<b>3</b>	<b>3</b>	<b>3</b>	<b>3</b>	<b>3</b>
Storia dell'arte			2	2	2
Scienze motorie e sportive	2	2	2	2	2
Religione cattolica o attività alternative	1	1	1	1	1
<b>Totale ore settimanali</b>	<b>27</b>	<b>27</b>	<b>30</b>	<b>30</b>	<b>30</b>

TITOLO DI STUDIO  
RILASCIATO:

Diploma di  
Liceo delle  
Scienze Umane  
Opzione  
Economico-  
Sociale

\* Con  
informatica  
nel primo  
biennio



# ISTITUTO D'ISTRUZIONE SUPERIORE B. RUSSELL

## ISTITUTO TECNICO BIENNIO UNICO SETTORE ECONOMICO INDIRIZZO AMMINISTRAZIONE, FINANZA E MARKETING

Disciplina	Anno scolastico	
	1°	2°
<b>Ore di lezione settimanali per materia</b>		
Lingua e letteratura italiana	4	4
Lingua e cultura straniera (inglese)	3	3
Seconda lingua comunitaria	3	3
Storia	2	2
Matematica	4	4
Diritto ed economia	2	2
Economia aziendale	2	2
Informatica	2	2
Scienze integrate (Fisica)	2	
Scienze integrate (Chimica)		2
Scienze integrate*	2	2
Geografia	3	3
Scienze motorie e sportive	2	2
Religione Cattolica o attività alternative	1	1
<b>Totale ore settimanali</b>	<b>32</b>	<b>32</b>

\* Scienze della terra e biologia.

## ISTITUTO TECNICO TRIENNIO INDIRIZZO AMMINISTRAZIONE, FINANZA E MARKETING

Disciplina	Anno scolastico		
	3°	4°	5°
<b>Ore di lezione settimanali per materia</b>			
Lingua e letteratura italiana	4	4	4
Lingua e cultura straniera (inglese)	3	3	3
Seconda lingua comunitaria (francese, tedesco o spagnolo)	3	3	3
Storia	2	2	2
Matematica	3	3	3
Diritto	3	3	3
Economia politica	3	2	3
Economia aziendale	6	7	8
Informatica	2	2	
Scienze motorie e sportive	2	2	2
Religione Cattolica o attività alternative	1	1	1
<b>Totale ore settimanali</b>	<b>32</b>	<b>32</b>	<b>32</b>

TITOLO DI STUDIO  
RILASCIATO:

**Diploma di Istruzione Secondaria Superiore Tecnica**  
**Indirizzo Amministrazione, Finanza e Marketing**

\* Scienze della terra e biologia.



# ISTITUTO D'ISTRUZIONE SUPERIORE B. RUSSELL

## ISTITUTO TECNICO TRIENNIO

### INDIRIZZO AMMINISTRAZIONE, FINANZA E MARKETING ARTICOLAZIONE RELAZIONI INTERNAZIONALI PER IL MARKETING

Disciplina	Anno scolastico		
	3°	4°	5°
Ore di lezione settimanali per materia			
Lingua e letteratura italiana	4	4	4
Lingua e cultura straniera (inglese)	3	3	3
Seconda lingua comunitaria (francese, tedesco o spagnolo)	3	3	3
Terza lingua comunitaria (francese, tedesco o spagnolo)	3	3	3
Storia	2	2	2
Matematica	3	3	3
Diritto	2	2	2
Relazioni internazionali	2	2	3
Economia aziendale e geo-politica	5	5	6
Tecnologie della comunicazione	2	2	
Scienze motorie e sportive	2	2	2
Religione Cattolica o attività alternative	1	1	1
Totale ore settimanali	32	32	32

◆  
TITOLO DI STUDIO  
RILASCIATO:  
Diploma di Istruzione Secondaria Superiore Tecnica  
Indirizzo Amministrazione, Finanza e Marketing -  
Articolazione Relazioni Internazionali per il Marketing





# ISTITUTO D'ISTRUZIONE SUPERIORE B. RUSSELL

## ISTITUTO TECNICO

BIENNIO COMUNE

SETTORE TECNOLOGICO

INDIRIZZO MECCANICA, MECCATRONICA ED ENERGIA

Disciplina	Anno scolastico	
	1°	2°
<b>Ore di lezione settimanali per materia</b>		
Lingua e letteratura italiana	4	4
Lingua e cultura straniera (inglese)	3	3
Storia	2	2
Geografia generale ed economica	1	
Matematica	4	4
Diritto ed economia	2	2
<b>Scienze integrate (Fisica)</b>	<b>3</b>	<b>3</b>
<b>Scienze integrate (Chimica)</b>	<b>3</b>	<b>3</b>
<b>Scienze integrate*</b>	<b>2</b>	<b>2</b>
<b>Tecnologie e tecniche di rappresentazione grafica</b>	<b>3</b>	<b>3</b>
Tecnologie informatiche	3	
Scienze e tecnologie applicate		3
Scienze motorie e sportive	2	2
Religione Cattolica o attività alternative	1	1
<b>Totale ore settimanali</b>	<b>33</b>	<b>32</b>

\* Scienze della terra e biologia.



# ISTITUTO D'ISTRUZIONE SUPERIORE B. RUSSELL

## ISTITUTO TECNICO

TRIENNIO

**INDIRIZZO MECCANICA, MECCATRONICA ED ENERGIA  
ARTICOLAZIONE MECCANICA E MECCATRONICA**

Disciplina	Anno scolastico		
	3°	4°	5°
Ore di lezione settimanali per materia	3°	4°	5°
Lingua e letteratura italiana	4	4	4
Lingua e cultura straniera (inglese)	3	3	3
Storia	2	2	2
Matematica e complementi di matematica	4	4	3
<b>Meccanica, macchine ed energia</b>	<b>4</b>	<b>4</b>	<b>4</b>
<b>Sistemi di automazione (sistemi meccatronici)*</b>	<b>4</b>	<b>3</b>	<b>3</b>
<b>Tecnologie meccaniche di processo e prodotto*</b>	<b>5</b>	<b>5</b>	<b>5</b>
<b>Disegno, progettazione e organizzazione industriale*</b>	<b>3</b>	<b>4</b>	<b>5</b>
Scienze motorie e sportive	2	2	2
Religione Cattolica o attività alternative	1	1	1
<b>Totale ore settimanali</b>	<b>32</b>	<b>32</b>	<b>32</b>



**TITOLO DI STUDIO  
RILASCIATO:**

**Diploma  
di Istruzione  
Secondaria  
Superiore  
Tecnica  
Indirizzo  
Meccanica,  
Meccatronica ed  
Energia  
Articolazione  
Meccanica e  
Meccatronica**

\* Le materie segnate con asterisco sono riferite alle attività di laboratorio che prevedono la presenza di docenti tecnico-pratici.



# ISTITUTO D'ISTRUZIONE SUPERIORE B. RUSSELL

## ISTITUTO TECNICO

TRIENNIO

**INDIRIZZO MECCANICA, MECCATRONICA ED ENERGIA  
ARTICOLAZIONE ENERGIA**

Disciplina	Anno scolastico		
	3°	4°	5°
Ore di lezione settimanali per materia			
Lingua e letteratura italiana	4	4	4
Lingua e cultura straniera (inglese)	3	3	3
Storia	2	2	2
Matematica e complementi di matematica	4	4	3
<b>Meccanica, macchine ed energia</b>	<b>5</b>	<b>5</b>	<b>5</b>
<b>Sistemi ed automazione (sistemi energetici)*</b>	<b>4</b>	<b>4</b>	<b>4</b>
<b>Tecnologie meccaniche di processo e prodotto*</b>	<b>4</b>	<b>2</b>	<b>2</b>
<b>Impianti energetici, disegno e progettazione*</b>	<b>3</b>	<b>5</b>	<b>6</b>
Scienze motorie e sportive	2	2	2
Religione Cattolica o attività alternative	1	1	1
<b>Totale ore settimanali</b>	<b>32</b>	<b>32</b>	<b>32</b>



TITOLO DI STUDIO  
RILASCIATO:

**Diploma  
di Istruzione  
Secondaria  
Superiore  
Tecnica**

**Indirizzo  
Meccanica,  
Meccatronica  
ed Energia  
Articolazione  
Energia**

\* Le materie segnate con asterisco sono riferite alle attività di laboratorio che prevedono la compresenza di docenti tecnico-pratici.

# ISTITUTO PROFESSIONALE STATALE PER I SERVIZI E L'INDUSTRIA M. CARRARA

GUASTALLA



## ■ SEDE CENTRALE

Via Sacco e Vanzetti, 1  
42016 Guastalla (RE)  
Tel. 0522 824682  
Fax 0522 838432

## ■ WEB E POSTA ELETTRONICA

[www.ipscarrara.edu.it](http://www.ipscarrara.edu.it)  
[ref070004@pec.istruzione.it](mailto:ref070004@pec.istruzione.it)  
[ref070004@istruzione.it](mailto:ref070004@istruzione.it)

## ■ INDIRIZZO, NUMERO DI TEL. E FAX ALTRE SEDI

Sede di Novellara  
Via della Costituzione, 97/1  
42017 Novellara (RE)  
Tel. 0522 654749  
Fax 0522 651071

## ■ ORARIO SCOLASTICO

32/34 ore settimanali  
Guastalla dalle 7:55 alle 13:25  
Novellara dalle 7:45 alle 13:45

## ■ REFERENTI

**PER L'ORIENTAMENTO**  
Prof.ssa Elisabetta Poleo  
Prof. Leonardo Scabissi  
Prof.ssa Cristina Marchini

## ■ CONTRIBUTO PER L'ISCRIZIONE ALLA CLASSE PRIMA

100,00 euro



**ISTITUTO  
PROFESSIONALE**

**Sede di Guastalla**  
**Servizi per la Sanità e**  
**l'Assistenza Sociale**

**Sedi di Guastalla e Novellara**  
**Servizi Commerciali**

**Sede di Guastalla**  
**Manutenzione**  
**e Assistenza Tecnica**

Il **“Diplomato dei Servizi Commerciali”** possiede le competenze che gli consentono di assumere ruoli specifici nella gestione dei processi amministrativi e commerciali. Si orienta nell'ambito socio-economico del proprio territorio e non solo. Sviluppa competenze professionali nell'area dell'amministrazione delle imprese, del marketing, della comunicazione e dell'economia sociale, in organizzazioni private o pubbliche, anche di piccole dimensioni.

Il **Diplomato dei Servizi per la Sanità e l'assistenza sociale** (corso diurno e serale) possiede le competenze necessarie per organizzare ed attuare interventi assistenziali, socio-sanitari e di animazione rivolti a persone e comunità per la promozione della salute e del benessere.

Il **Diplomato della Manutenzione e assistenza tecnica** possiede le competenze per gestire, organizzare ed effettuare interventi di installazione e manutenzione ordinaria, di diagnostica, riparazione e collaudo relativamente a piccoli sistemi, impianti e apparati tecnici.

GLI INDIRIZZI CONSENTONO L'ACCESSO A TUTTE LE FACOLTÀ UNIVERSITARIE



# ISTITUTO PROFESSIONALE STATALE PER I SERVIZI E L'INDUSTRIA M. CARRARA

## ISTITUTO PROFESSIONALE SERVIZI PER LA SANITÀ E L'ASSISTENZA SOCIALE

Quadro Orario Vigente	Anno scolastico				
	1°	2°	3°	4°	5°
<b>Ore di lezione settimanali per materia</b>					
Lingua e letteratura italiana	4	4	4	4	4
Storia, Cittadinanza e Costituzione	2	1	2	2	2
Lingua inglese	3	3	3	3	3
Matematica	4	4	3	3	3
Diritto ed economia	2	2			
Scienze naturali (in compresenza con lab. di scienze)	2*(2)	3*(2)			
Geografia	1	1			
<b>Scienze umane</b> (in compresenza con lab. Servizi Socio-Sanitari)	<b>4*(1)</b>	<b>4*(1)</b>			
TIC (Informatica) (in comp. con Lab. Informatica (2 ore, di cui una in comp. anche con Lab. Servizi socio-sanitari)	2*(2)	2*(2)			
<b>Laboratorio servizi socio-sanitari</b> (ex metodologie)	<b>5*(2)</b>	<b>5*(2)</b>	<b>3</b>		
Seconda lingua straniera (francese/spagnolo)	2	2	2	2	3
<b>Igiene e cultura medico-sanitaria</b>			<b>5</b>	<b>5+1**</b>	<b>4</b>
<b>Psicologia generale ed applicata</b>			<b>4</b>	<b>4</b>	<b>5</b>
<b>Diritto, economia e tecnica amministrativa</b>			<b>3</b>	<b>4</b>	<b>5</b>
Scienze motorie e sportive	2	2	2	2	2
Religione cattolica o Attività alternative	1	1	1	1	1
<b>Totale ore settimanali</b>	<b>32</b>	<b>32</b>	<b>32</b>	<b>32/33</b>	<b>32</b>

◆  
TITOLO DI STUDIO  
RILASCIATO:

**Diploma di Istruzione  
Secondaria  
Superiore  
Professionale  
ad Indirizzo  
Servizi Socio -  
Sanitari**

\* Ore totali

( ) Ore in  
compresenza

Le ore con \*\*  
si riferiscono  
al percorso mirato  
all'ottenimento  
della  
QUALIFICA OSS

*I quadri orari del 5° anno sono in via di definizione in seguito all'applicazione della riforma degli indirizzi professionali, i dati riportati si riferiscono quindi ai quadri orari dell'anno scolastico 2021/22.*



# ISTITUTO PROFESSIONALE STATALE PER I SERVIZI E L'INDUSTRIA M. CARRARA

## ISTITUTO PROFESSIONALE SERVIZI COMMERCIALI

Quadro Orario Vigente	Anno scolastico				
	Ore di lezione settimanali per materia	1°	2°	3°	4°
Lingua e letteratura italiana (in compresenza con TIC/Lab. Informatica)	4*(1)	4*(1)	4*(1)	4	4
Storia, Cittadinanza e Costituzione	1	1	2	2	2
Geografia	1	1			
Lingua inglese (in compresenza con TIC/Lab. Informatica)	3*(1)	3*(1)	3*(1)	3	3
Matematica	4	4	3	3	3
Diritto ed economia	2	2	4	4	4
Scienze Naturali (in compresenza con Lab. di Scienze)	2*(2)	2*(2)			
TIC (informatica) (1° e 2° anno) Lab. Informatica (3° anno) Applicazioni gestionali (4° e 5° anno)	7*(4)	7*(4)	4*(4)	2*(2)	2*(2)
Tecniche professionali dei servizi commerciali (in comp. con TIC/ Lab. Informatica./App. gest.)	6*(2)	6*(2)	8*(2)	8*(2)	8*(2)
Seconda lingua straniera (francese/spagnolo)	3	3	3	3	3
Tecniche di comunicazione			2	2	2
Scienze motorie e sportive	2	2	2	2	2
Religione cattolica o Attività alternative	1	1	1	1	1
<b>Totale ore settimanali</b>	<b>32</b>	<b>32</b>	<b>33</b>	<b>32</b>	<b>32</b>



**TITOLO DI STUDIO  
RILASCIATO:**  
**Diploma di Istruzione  
Secondaria  
Superiore  
Professionale  
ad Indirizzo  
Servizi  
Commerciali**

\* Ore totali

( ) Ore in compresenza.

I quadri orari del 5° anno sono in via di definizione in seguito all'applicazione della riforma degli indirizzi professionali, i dati riportati si riferiscono quindi ai quadri orari dell'anno scolastico 2021/22.

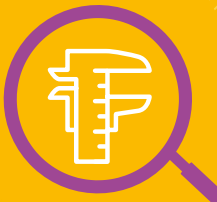
*Nell'ambito delle quote destinate alla flessibilità e all'autonomia, il quadro orario può subire variazioni per permettere nelle sedi di Guastalla e di Novellara un approfondimento delle competenze informatiche in vista della qualifica professionale triennale (leFP) di operatore amministrativo-segretariale.*



# ISTITUTO PROFESSIONALE STATALE PER I SERVIZI E L'INDUSTRIA M. CARRARA

## ISTITUTO PROFESSIONALE MANUTENZIONE E ASSISTENZA TECNICA

Quadro Orario Vigente	Anno scolastico				
Ore di lezione settimanali per materia	1°	2°	3°	4°	5°
Lingua e letteratura italiana	4	3	4	4	4
Storia, Cittadinanza e Costituzione	1	1	2	2	2
Geografia	1	1			
Lingua inglese	3	3	3	3	3
Matematica	4	3	3	3	3
Diritto	2	2			
Scienze Naturali (in presenza con Lab. di Scienze)	2*(2)				
<b>Fisica (in presenza con Lab. di Elettronica e Fisica)</b>	<b>2*(2)</b>	<b>2*(2)</b>			
<b>Elettronica (in presenza con Lab. di Elettronica e Fisica)</b>	<b>2*(2)</b>	<b>2*(2)</b>			
<b>Tecnologie e tecniche di rapp. grafica (in presenza con Lab. Sc. e tecnologie mecc.)</b>	<b>2*(2)</b>	<b>2</b>			
TIC (Informatica e Lab.)	2	2			
<b>Laboratorio scienze e tecnologie meccaniche</b>	<b>5+(2)</b>	<b>6</b>	<b>4+(4)</b>	<b>4+(5)</b>	<b>3+(4)</b>
<b>Tecnologie meccaniche e applicazioni (in presenza con Lab. Sc. e tecnologie mecc.)</b>			<b>5*(2)</b>	<b>5*(2)</b>	<b>3*(2)</b>
<b>Tecnologie elettrico-elettroniche e applicazioni (in presenza con Lab. di Elettronica e Fisica)</b>			<b>4*(2)</b>	<b>5*(2)</b>	<b>5*(2)</b>
<b>Tecnologie e tecniche di installaz. e manutenzioni (in presenza con Lab. Sc. e tecnologie mecc.)</b>			<b>4*(2)</b>	<b>4*(3)</b>	<b>6*(2)</b>
Scienze motorie e sportive	2	2	2	2	2
Religione cattolica o Attività alternative	1	1	1	1	1
<b>Totale ore settimanali</b>	<b>32</b>	<b>32</b>	<b>32</b>	<b>32</b>	<b>32</b>

**TITOLO DI STUDIO  
RILASCIATO:  
Diploma di Istruzione  
Secondaria  
Superiore  
Professionale  
ad Indirizzo  
Manutenzione  
e Assistenza  
Tecnica**

\* Ore totali

( ) Ore in  
presenza

I quadri orari del 5° anno sono in via di definizione in seguito all'applicazione della riforma degli indirizzi professionali, i dati riportati si riferiscono quindi ai quadri orari dell'anno scolastico 2021/22.

*Nell'ambito delle quote destinate alla flessibilità e all'autonomia vengono attivate due ore settimanali in 1° e in 2° e un potenziamento nelle altre classi della disciplina tecnologie elettrico-elettroniche ed applicazioni, per favorire l'acquisizione degli apprendimenti necessari per conseguire la qualifica professionale triennale (lefp) di operatore meccanico di sistemi.*



■ **SEDE CENTRALE**  
Strada S. Ilario, 28/C  
42027 Montecchio Emilia (RE)  
Tel. 0522 866198  
Fax 0522 864097

■ **WEB E  
POSTA ELETTRONICA**  
[www.istitutodarzo.edu.it](http://www.istitutodarzo.edu.it)  
[reis00400d@istruzione.it](mailto:reis00400d@istruzione.it)

■ **INDIRIZZO, NUMERO  
DI TELEFAX ALTRE SEDI**  
**Sede succursale**  
Via Roma, 10  
42049 Sant'Ilario D'Enza (RE)  
Tel. 0522 672258  
Fax 0522 671074

■ **ORARIO SCOLASTICO**  
Dalle 8:00 alle 13:00  
e dalle 8:00 alle 14:00  
(due giorni alla settimana solo  
per gli Indirizzi Professionali)

■ **REFERENTI  
PER L'ORIENTAMENTO**  
**Sede di Montecchio:**  
Prof.ssa Barbara Oleari  
**Sede di S. Ilario d'Enza:**  
Prof.ssa Laura Forni

■ **CONTRIBUTO  
PER L'ISCRIZIONE  
ALLA CLASSE PRIMA**  
120,00 euro

### SEDE DI MONTECCHIO



#### LICEO SCIENTIFICO



#### ISTITUTO TECNICO Settore ECONOMICO

Indirizzo

**Amministrazione, Finanza e Marketing**

Indirizzo

**Amministrazione, Finanza e Marketing**

Articolazione

**Relazioni Internazionali per il Marketing**



#### ISTITUTO TECNICO Settore TECNOLOGICO

Indirizzo **Informatica e Telecomunicazioni**

Articolazione **Informatica**

Indirizzo

**Meccanica, Meccatronica ed Energia**

Articolazione **Meccanica e Meccatronica**



#### ISTITUTO PROFESSIONALE Manutenzione e Assistenza Tecnica

### SEDE DI SANT'ILARIO D'ENZA



#### ISTITUTO TECNICO Settore TECNOLOGICO

Indirizzo **Grafica e Comunicazione**



#### ISTITUTO PROFESSIONALE Industria e Artigianato per il Made in Italy Ambito Grafico





SEDE DI MONTECCHIO



# ISTITUTO D'ISTRUZIONE SUPERIORE STATALE S. D'ARZO

## LICEO SCIENTIFICO

Disciplina	Anno scolastico				
	1°	2°	3°	4°	5°
<b>Ore di lezione settimanali per materia</b>					
Lingua e letteratura italiana	4	4	4	4	4
<b>Lingua e cultura latina</b>	<b>3</b>	<b>3</b>	<b>3</b>	<b>2</b>	<b>2</b>
Lingua e cultura straniera (inglese)	3	3	3	3	3
Storia e geografia	2	2			
Storia			2	3	3
Filosofia			3	3	2
<b>Matematica</b>	<b>4</b>	<b>4</b>	<b>3</b>	<b>4</b>	<b>4</b>
<b>Laboratorio di Matematica</b>	<b>1</b>	<b>1</b>	<b>1</b>		
<b>Laboratorio di Fisica e Scienze</b>	<b>1</b>	<b>1</b>			
<b>Fisica</b>	<b>2</b>	<b>2</b>	<b>2</b>	<b>2</b>	<b>3</b>
<b>Laboratorio di Fisica - Area di approfondimento - CLIL</b>			1	1	
<b>Scienze</b>	<b>2</b>	<b>2</b>	<b>2</b>	<b>2</b>	<b>3</b>
<b>Laboratorio di Scienze - Area di approfondimento - CLIL</b>			1	1	
Disegno e storia dell'arte	2	2	2	2	2
Scienze motorie e sportive	2	2	2	2	2
Religione cattolica o attività alternativa	1	1	1	1	1
Area di approfondimento - CLIL					1
<b>Totale ore complessive (su 5 gg. da lunedì a venerdì)</b>	<b>27</b>	<b>27</b>	<b>30</b>	<b>30</b>	<b>30</b>
<b>ATTIVITÀ FACOLTATIVE (nelle sesta ore)</b>					
Seconda lingua straniera	2	2	2	2	
Informatica	2	2	2	2	
<b>ATTIVITÀ DI RECUPERO (in itinere nel biennio)</b>					
Attività di recupero area scientifica (il sabato)	2	2			
Attività di recupero area umanistica (il sabato)	2	2			

  
**TITOLO DI STUDIO  
RILASCIATO:**  
**Diploma di  
Liceo  
Scientifico**



SEDE DI MONTECCHIO

# ISTITUTO D'ISTRUZIONE SUPERIORE STATALE S. D'ARZO

## ISTITUTO TECNICO

### SETTORE ECONOMICO

#### INDIRIZZO AMMINISTRAZIONE, FINANZA E MARKETING

Disciplina	Anno scolastico				
	1°	2°	3°	4°	5°
Ore di lezione settimanali per materia					
Lingua e letteratura italiana	4	4	4	4	4
Lingua inglese	3	3	3	3	3
Storia	2	2	2	2	2
<b>Matematica</b>	<b>4</b>	<b>4</b>	<b>3</b>	<b>3</b>	<b>3</b>
Diritto ed economia	2	2			
Scienze della terra	2				
Scienze biologiche		2			
Fisica	2				
Chimica		2			
Geografia	3	2			
Informatica	2	3	2	2	
<b>Lingua Francese</b>	<b>3</b>	<b>3</b>	<b>3</b>	<b>3</b>	<b>3</b>
<b>Economia aziendale</b>	<b>2</b>	<b>2</b>	<b>6</b>	<b>7</b>	<b>8</b>
<b>Diritto</b>			<b>3</b>	<b>3</b>	<b>3</b>
<b>Economia politica</b>			<b>3</b>	<b>2</b>	<b>3</b>
Scienze motorie e sportive	2	2	2	2	2
Religione cattolica o attività alternativa	1	1	1	1	1
<b>Totale ore settimanali</b>	<b>32</b>	<b>32</b>	<b>32</b>	<b>32</b>	<b>32</b>



TITOLO DI STUDIO  
RILASCIATO:

Diploma di  
Istruzione  
Secondaria  
Superiore  
Tecnica

Indirizzo  
Amministrazione,  
Finanza e  
Marketing



SEDE DI MONTECCHIO



# ISTITUTO D'ISTRUZIONE SUPERIORE STATALE S. D'ARZO

## ISTITUTO TECNICO

SETTORE ECONOMICO

INDIRIZZO AMMINISTRAZIONE, FINANZA E MARKETING

ARTICOLAZIONE

RELAZIONI INTERNAZIONALI PER IL MARKETING

Disciplina	Anno scolastico				
	1°	2°	3°	4°	5°
Ore di lezione settimanali per materia					
Lingua e letteratura italiana	4	4	4	4	4
Lingua inglese	3	3	3	3	3
Lingua Francese	3	3	3	3	3
<b>Terza lingua comunitaria</b>			<b>3</b>	<b>3</b>	<b>3</b>
Storia	2	2	2	2	2
<b>Matematica</b>	<b>4</b>	<b>4</b>	<b>3</b>	<b>3</b>	<b>3</b>
Diritto ed economia	2	2			
<b>Diritto</b>			<b>2</b>	<b>2</b>	<b>2</b>
<b>Economia aziendale</b>	<b>2</b>	<b>2</b>			
<b>Economia aziendale e geopolitica</b>			<b>5</b>	<b>5</b>	<b>6</b>
<b>Relazioni internazionali</b>			<b>2</b>	<b>2</b>	<b>3</b>
Tecnologie della comunicazione			2	2	
Scienze della terra	2				
Scienze biologiche		2			
Fisica	2				
Chimica		2			
Geografia	3	2			
Informatica	2	3			
Scienze motorie e sportive	2	2	2	2	2
Religione cattolica o attività alternativa	1	1	1	1	1
<b>Totale ore settimanali</b>	<b>32</b>	<b>32</b>	<b>32</b>	<b>32</b>	<b>32</b>



TITOLO DI STUDIO  
RILASCIATO:

Diploma di  
Istruzione  
Secondaria  
Superiore  
Tecnica

Indirizzo  
Amministrazione,  
Finanza e  
Marketing  
Articolazione  
Relazioni  
Internazionali  
per il Marketing



SEDE DI MONTECCHIO

# ISTITUTO D'ISTRUZIONE SUPERIORE STATALE S. D'ARZO

## ISTITUTO TECNICO

### SETTORE TECNOLOGICO

#### INDIRIZZO INFORMATICA E TELECOMUNICAZIONI

#### ARTICOLAZIONE INFORMATICA

Disciplina	Anno scolastico				
	1°	2°	3°	4°	5°
<b>Ore di lezione settimanali per materia</b>					
Lingua e letteratura italiana	4	4	4	4	4
Storia	2	2	2	2	2
Lingua inglese	3	3	3	3	3
Geografia		1			
Scienze integrate (Scienza della Terra e Biologia)	2	2			
Matematica	4	4	3	3	3
Diritto ed Economia	2	2			
Scienze integrate (Fisica)	3(1)	3(1)			
Scienze integrate (Chimica)	3(1)	3(1)			
Tecnologie e tecniche di rappresentazione grafica	3(1)	3(1)			
Tecnologie informatiche	3(2)				
Scienze e tecnologie applicate		3			
Complementi di matematica			1	1	
<b>Informatica</b>			<b>6(2)</b>	<b>6(3)</b>	<b>6(4)</b>
<b>Sistemi e reti</b>			<b>4(2)</b>	<b>4(2)</b>	<b>4(2)</b>
<b>Telecomunicazioni</b>			<b>3(2)</b>	<b>3(2)</b>	
<b>Gestione progetto, organizzazione di impresa</b>					<b>3(1)</b>
<b>Tecnologie e progettazione di sistemi informatici e di telecomunicazioni</b>			<b>3(2)</b>	<b>3(2)</b>	<b>4(3)</b>
Scienze motorie e sportive	2	2	2	2	2
Religione Cattolica o att. alternativa	1	1	1	1	1
<b>Totale ore settimanali</b>	<b>32</b>	<b>33</b>	<b>32</b>	<b>32</b>	<b>32</b>
<b>Totale ore compresenza</b>	<b>5</b>	<b>3</b>	<b>8</b>	<b>9</b>	<b>10</b>



TITOLO DI STUDIO  
RILASCIATO:

Diploma  
di Istruzione  
Secondaria  
Superiore  
Tecnica

Indirizzo  
Informatica e  
Telecomunicazioni  
Articolazione  
Informatica

Le ore indicate  
tra parentesi si  
intendono  
di compresenza  
con l'insegnante  
tecnico-pratico.



SEDE DI MONTECCHIO



# ISTITUTO D'ISTRUZIONE SUPERIORE STATALE S. D'ARZO

## ISTITUTO TECNICO

### SETTORE TECNOLOGICO

#### INDIRIZZO MECCANICA, MECCATRONICA ED ENERGIA

#### ARTICOLAZIONE MECCANICA E MECCATRONICA

Disciplina	Anno scolastico				
	1°	2°	3°	4°	5°
<b>Ore di lezione settimanali per materia</b>					
Lingua e letteratura italiana	4	4	4	4	4
Storia	2	2	2	2	2
Lingua inglese	3	3	3	3	3
Geografia		1			
Scienze integrate (Scienza della Terra e Biologia)	2	2			
Matematica	4	4	3	3	3
Diritto ed Economia	2	2			
Scienze integrate (Fisica)	3(1)	3(1)			
Scienze integrate (Chimica)	3(1)	3(1)			
Tecnologie e tecniche di rappresentazione grafica	3(1)	3(1)			
Tecnologie informatiche	3(2)				
Scienze e tecnologie applicate (Meccanica)		3			
Complementi di matematica			1	1	
<b>Meccanica, macchine ed energia</b>			<b>4</b>	<b>4</b>	<b>4</b>
<b>Sistemi e automazione</b>			<b>4(4)</b>	<b>3(3)</b>	<b>3(3)</b>
<b>Tecnologie meccaniche di processo e prodotto</b>			<b>5(4)</b>	<b>5(4)</b>	<b>5(4)</b>
<b>Disegno, progettazione e organizzazione industriale</b>			<b>3</b>	<b>4(2)</b>	<b>5(3)</b>
Scienze motorie e sportive	2	2	2	2	2
Religione Cattolica o att. alternativa	1	1	1	1	1
<b>Totale ore settimanali</b>	<b>32</b>	<b>33</b>	<b>32</b>	<b>32</b>	<b>32</b>
<b>Totale ore compresenza</b>	<b>5</b>	<b>3</b>	<b>8</b>	<b>9</b>	<b>10</b>



TITOLO DI STUDIO  
RILASCIATO:

Diploma di  
Istruzione  
Secondaria  
Superiore  
Tecnica

Indirizzo  
Meccanica,  
Meccatronica  
ed Energia

Articolazione  
Meccanica e  
Meccatronica

Le ore indicate  
tra parentesi si  
intendono  
di compresenza  
con l'insegnante  
tecnico-pratico.



SEDE DI MONTECCHIO



# ISTITUTO D'ISTRUZIONE SUPERIORE STATALE S. D'ARZO

## ISTITUTO PROFESSIONALE MANUTENZIONE E ASSISTENZA TECNICA

  
**TITOLO DI STUDIO  
RILASCIATO:**  
**Diploma in  
Manutenzione  
e Assistenza  
Tecnica**

Quadro Orario Vigente	Anno scolastico				
	Ore di lezione settimanali per materia	1°	2°	3°	4°
Lingua e letteratura italiana	4	4	4	4	4
Storia	1	1	2	2	2
Lingua inglese	3	3	2	2	2
Geografia	1	1			
Matematica	4	4	3	3	3
Diritto ed Economia	2	2			
Tecnologie e Tecniche di presentazione grafica	4(2)	3(2)			
Scienze integrate (Scienze della terra e biologia)		2			
Scienze integrate (Fisica)	2(2)	2(2)			
Tecnologie dell'Informazione e della Comunicazione	2(2)	2(2)			
<b>Laboratori tecnologici ed esercitazioni</b>	<b>6</b>	<b>5</b>	<b>4</b>	<b>4</b>	<b>5</b>
<b>Inglese tecnico</b>			<b>1</b>	<b>1</b>	<b>1</b>
<b>Tecnologie meccaniche ed applicazioni</b>			<b>4(3)</b>	<b>4(3)</b>	<b>3(3)</b>
<b>Tecnologie elettrico-elettroniche ed applicazioni</b>			<b>5(3)</b>	<b>4(3)</b>	<b>3(2)</b>
<b>Tecnologie e tecniche di installazione e manutenzione</b>			<b>4(3)</b>	<b>5(3)</b>	<b>6(4)</b>
Scienze motorie e sportive	2	2	2	2	2
Religione cattolica / Attività alternativa	1	1	1	1	1
<b>Totale ore settimanali</b>	<b>32</b>	<b>32</b>	<b>32</b>	<b>32</b>	<b>32</b>
<b>Totale ore compresenza</b>	<b>6</b>	<b>6</b>	<b>9</b>	<b>9</b>	<b>9</b>

Le ore indicate tra parentesi si intendono di compresenza con l'insegnante tecnico-pratico.

Il triennio si riferisce al quadro orario attualmente in vigore.



SEDE DI S. ILARIO D'ENZA



# ISTITUTO D'ISTRUZIONE SUPERIORE STATALE S. D'ARZO

## ISTITUTO TECNICO SETTORE TECNOLOGICO INDIRIZZO GRAFICA E COMUNICAZIONE

Disciplina	Anno scolastico				
	1°	2°	3°	4°	5°
<b>Ore di lezione settimanali per materia</b>					
Lingua e letteratura italiana	4	4	4	4	4
Storia	2	2	2	2	2
Lingua inglese	3	3	3	3	3
Geografia		1			
Scienze integrate (Scienza della Terra e Biologia)	2	2			
Matematica	4	4	3	3	3
Diritto ed Economia	2	2			
Scienze integrate (Fisica)	3(1)	3(1)			
Scienze integrate (Chimica)	3(1)	3(1)			
Tecnologie e tecniche di rappresentazione grafica	3(1)	3(1)			
Tecnologie informatiche	3(2)				
Scienze e tecnologie applicate		3			
Complementi di matematica			1	1	
Teoria della comunicazione			2	2	
<b>Storia dell'arte e delle arti visive</b>			<b>2</b>	<b>2</b>	<b>2</b>
<b>Progettazione multimediale</b>			<b>3(2)</b>	<b>3(3)</b>	<b>4(4)</b>
<b>Tecnologie dei processi di produzione</b>			<b>3</b>	<b>3</b>	<b>3(2)</b>
<b>Organizzazione e gestione dei processi produttivi</b>					<b>4</b>
<b>Laboratori tecnologici ed esercitazioni</b>			<b>6(6)</b>	<b>6(6)</b>	<b>4(4)</b>
Scienze motorie e sportive	2	2	2	2	2
Religione Cattolica o attività alternativa	1	1	1	1	1
<b>Totale ore settimanali</b>	<b>32</b>	<b>33</b>	<b>32</b>	<b>32</b>	<b>32</b>
<b>Totale ore presenza</b>	<b>5</b>	<b>3</b>	<b>8</b>	<b>9</b>	<b>10</b>



TITOLO DI STUDIO  
RILASCIATO:

**Diploma di  
Istruzione  
Secondaria  
Superiore  
Tecnica**

**Indirizzo  
Grafica e  
Comunicazione**

Le ore indicate tra parentesi si intendono di compresenza con l'insegnante tecnico-pratico.

Le classi seconde di Grafica e Comunicazione hanno 3 giorni con seste ore.



SEDE DI S. ILARIO D'ENZA

# ISTITUTO D'ISTRUZIONE SUPERIORE STATALE S. D'ARZO

## ISTITUTO PROFESSIONALE INDUSTRIA E ARTIGIANATO PER IL MADE IN ITALY AMBITO GRAFICO

Quadro Orario Vigente	Anno scolastico				
	1°	2°	3°	4°	5°
Ore di lezione settimanali per materia					
Lingua e letteratura italiana	4	4	4	4	4
Storia	1	1	2	2	2
Lingua inglese	3	3	2	2	2
Geografia	1	1			
Matematica	4	4	3	3	3
Diritto ed Economia	2	2			
Scienze motorie e sportive	2	2	2	2	2
Religione cattolica / Attività alternativa	1	1	1	1	1
Tecnologie, disegno e progettazione	2(2)	4(2)			
Scienze integrate (Scienze della Terra e Biologia)		2			
Scienze integrate (Chimica)	2(2)	2(2)			
Tecnologie dell'Informazione e della comunicazione	4(4)				
<b>Inglese tecnico</b>			1	1	1
<b>Laboratori tecnologici ed esercitazioni</b>	6	6	7	6	6
<b>Tecnologie applicate a materiali e processi produttivi</b>			5(4)	4(4)	3(3)
<b>Tecniche di produzione e organizzazione</b>			5(4)	5(5)	5(5)
<b>Tecniche di gestione/conduzione di macchine e impianti</b>				2(2)	3(2)
<b>Totale ore settimanali</b>	32	32	32	32	32
<b>Totale ore compresenza</b>	8	4	8	11	11

★  
TITOLO DI STUDIO  
RILASCIATO:  
**Diploma di  
Industria e  
Artigianato  
per il Made  
in Italy**

Le ore indicate  
tra parentesi si  
intendono  
di compresenza  
con l'insegnante  
tecnico-pratico.

Il triennio si riferisce al quadro orario attualmente in vigore.





# LICEO PARITARIO SAN GREGORIO MAGNO

■ **SEDE CENTRALE**

Via Mons. Pietro Margini 1  
42049 Sant'Ilario d'Enza (RE)  
Tel. e fax 0522 671771

■ **WEB E POSTA ELETTRONICA**

[www.immaginache.it](http://www.immaginache.it)  
[liceosangregorio@immaginache.it](mailto:liceosangregorio@immaginache.it)

■ **ORARIO SCOLASTICO**

8:10 - 12:50

■ **REFERENTI  
PER L'ORIENTAMENTO**

Maria Bonaretti

■ **CONTRIBUTO PER L'ISCRIZIONE  
ALLA CLASSE PRIMA**

150,00 euro

 **LICEO SCIENTIFICO**

 **LICEO DELLE  
SCIENZE UMANE**



# LICEO PARITARIO SAN GREGORIO MAGNO

## LICEO SCIENTIFICO

Disciplina	Anno scolastico				
	1°	2°	3°	4°	5°
Ore di lezione settimanali per materia					
Lingua e letteratura italiana	4	4	4	4	4
<b>Lingua e cultura latina</b>	<b>3</b>	<b>3</b>	<b>3</b>	<b>2</b>	<b>2</b>
Lingua e cultura inglese	3	3	3	3	3
Storia e Geografia	3	3			
Storia			2	2	2
Filosofia			3	3	3
<b>Matematica*</b>	<b>5</b>	<b>5</b>	<b>4</b>	<b>4</b>	<b>4</b>
Progetto Informatica	1	1			
Fisica	2	3	3	4	4
Scienze naturali**	2	2	3	3	3
Disegno e storia dell'arte	2	2	2	2	2
Scienze motorie e sportive	2	2	2	2	2
Religione Cattolica o attività alternative	1	1	1	1	1
<b>Totale ore complessive</b>	<b>28</b>	<b>29</b>	<b>30</b>	<b>30</b>	<b>30</b>

★  
TITOLO DI STUDIO  
RILASCIATO:  
**Diploma di  
Liceo  
Scientifico**

\* Con  
informatica  
nel primo  
biennio.

\*\* Scienze  
della Terra,  
Chimica e  
Biologia.



# LICEO PARITARIO SAN GREGORIO MAGNO

## LICEO DELLE SCIENZE UMANE

Disciplina	Anno scolastico				
	1°	2°	3°	4°	5°
Ore di lezione settimanali per materia					
Lingua e letteratura italiana	4	4	4	4	4
<b>Lingua e cultura latina</b>	<b>3</b>	<b>3</b>	<b>3</b>	<b>2</b>	<b>2</b>
Lingua e cultura inglese	3	3	3	3	3
Storia e Geografia	3	3			
Storia			2	2	2
Filosofia			3	3	3
<b>Scienze Umane</b>	<b>4</b>	<b>4</b>	<b>4</b>	<b>5</b>	<b>5</b>
Diritto	1	2			
Matematica*	3	3	2	2	2
Progetto Informatica	1	1			
Fisica			2	2	2
Scienze naturali**	2	2	3	2	2
Disegno e storia dell'arte	1	1	1	2	2
Scienze motorie e sportive	2	2	2	2	2
Religione Cattolica o attività alternative	1	1	1	1	1
<b>Totale ore complessive</b>	<b>28</b>	<b>29</b>	<b>30</b>	<b>30</b>	<b>30</b>



TITOLO DI STUDIO  
RILASCIATO:

**Diploma di  
Liceo delle  
Scienze  
Umane**

\* Con  
informatica  
nel primo  
biennio.

\*\* Scienze  
della Terra,  
Chimica e  
Biologia.

# ISTITUTO D'ISTRUZIONE SUPERIORE STATALE P. GOBETTI

SCANDIANO



## ■ SEDE CENTRALE

Via della Repubblica, 41  
42019 Scandiano (RE)  
Tel. 0522 855485 - 0522 854360  
Fax 0522 984149

## ■ WEB E POSTA ELETTRONICA

[www.istitutogobetti.edu.it](http://www.istitutogobetti.edu.it)  
[reis00300n@istruzione.it](mailto:reis00300n@istruzione.it)  
[reis00300n@pec.istruzione.it](mailto:reis00300n@pec.istruzione.it)

## ■ ORARIO SCOLASTICO

Liceo Linguistico e liceo  
Scientifico

Primo Biennio 27/28 ore  
Secondo Biennio  
e Quinto anno 30 ore

Istituti Tecnici e Professionali

Primo Biennio 31 / 33 ore  
Secondo Biennio  
e Quinto anno 32 ore di media

## ■ REFERENTI

PER L'ORIENTAMENTO

Prof. Damiani Nicola  
Prof.ssa Guidetti Maria Grazia  
Prof.ssa Noto Valentina  
([orientamento@istitutogobetti.it](mailto:orientamento@istitutogobetti.it))

## ■ CONTRIBUTO PER L'ISCRIZIONE ALLA CLASSE PRIMA

alla classe prima  
90,00 euro, dei quali 15,00  
obbligatori per:  
- assicurazione RCA infortuni  
e supporti per giustificazioni  
assenze  
- comunicazioni con le famiglie



## LICEO SCIENTIFICO

Con orientamento **BIOMEDICO**  
Con orientamento **STEM**



## LICEO LINGUISTICO



## ISTITUTO TECNICO Settore ECONOMICO

Indirizzo **Amministrazione,  
Finanza e Marketing**

Indirizzo **Amministrazione,  
Finanza e Marketing**  
Articolazione **Relazioni Internazionali  
per il Marketing**



## ISTITUTO TECNICO Settore TECNOLOGICO

Indirizzo  
**Meccanica, Meccatronica ed Energia**  
Articolazione **Meccanica e Meccatronica**

Indirizzo **Informatica e Telecomunicazioni**  
Articolazione **Informatica**



## ISTITUTO PROFESSIONALE

Indirizzo **Servizi per la Sanità  
e l'Assistenza Sociale**

Indirizzo  
**Manutenzione e Assistenza Tecnica**  
**Percorso Triennale IeFP Qualifica  
Regionale Operatore Elettronico**



# ISTITUTO D'ISTRUZIONE SUPERIORE STATALE P. GOBETTI

## LICEO SCIENTIFICO CON ORIENTAMENTO BIOMEDICO<sup>1</sup> CON ORIENTAMENTO STEM<sup>2</sup>

Disciplina	Anno scolastico				
	1°	2°	3°	4°	5°
<b>Ore di lezione settimanali per materia</b>					
Lingua e letteratura italiana	4	4	4	4	4
Lingua e cultura latina	3	2	3	3	3
Lingua e cultura straniera	3	3	3	3	3
Storia e geografia	2	3			
Storia			2	2	2
Filosofia			3	3	3
<b>Matematica (con informatica al primo biennio)</b>	<b>5(lab)*</b>	<b>5(lab)*</b>	<b>4</b>	<b>4</b>	<b>4</b>
<b>Fisica</b>	<b>2(1 lab)</b>	<b>2(1 lab)</b>	<b>3(lab)*</b>	<b>3(lab)*</b>	<b>3(lab)*</b>
<b>Scienze naturali (Biologia, chimica, scienze della terra)</b>	<b>3(1 lab)</b>	<b>3(1 lab)</b>	<b>3(1 lab)</b>	<b>3(1 lab)</b>	<b>3(1 lab)</b>
<b>Progetto interno d'Istituto - Laboratorio Informatica</b>	<b>1</b>	<b>1</b>			
Disegno e storia dell'arte	2	2	2	2	2
Scienze motorie e sportive	2	2	2	2	2
Religione Cattolica o attività alternative	1	1	1	1	1
<b>Totale ore settimanali</b>	<b>28</b>	<b>28</b>	<b>30</b>	<b>30</b>	<b>30</b>



TITOLO DI STUDIO  
RILASCIATO:

Diploma di  
Liceo  
Scientifico

\* Sono previste attività laboratoriali per favorire l'acquisizione delle competenze.

### <sup>1</sup>PCTO BIOMEDICO (90 ore)

3° anno: Anatomia, Genetica, Laboratori sul corpo umano

4° anno: Chimica, Metodologia delle indagini diagnostiche

5° anno: Biochimica, Biotecnologie, Terapie geniche

### <sup>2</sup>PCTO STEM (90 ore)

3° anno: Matematica, Statistica e Informatica

4° anno: Tecnologia e Ingegneria

5° anno: Fisica nucleare e Astrofisica (applicazioni)

I percorsi orientativi, scelti dagli studenti all'inizio del terzo anno, saranno svolti in collaborazione con Dipartimenti universitari, Fondazioni scientifiche, Enti di ricerca, Ordini professionali.



# ISTITUTO D'ISTRUZIONE SUPERIORE STATALE P. GOBETTI

## LICEO LINGUISTICO

Disciplina	Anno scolastico				
	1°	2°	3°	4°	5°
Ore di lezione settimanali per materia					
Lingua e letteratura italiana	4	4	4	4	4
Lingua e cultura latina	2	2			
Lingua straniera 1 (Inglese)*	4	4	3	3	3
Lingua straniera 2 (Fra/Spa/Ted)*	3	3	4	4	4
Lingua straniera 3 (Fra/Spa/Ted)*	3	3	4	4	4
Storia e geografia	3	3			
Storia			2	2	2
Filosofia			2	2	2
Matematica	3	3	2	2	2
Fisica			2	2	2
Scienze naturali**	2	2	2	2	2
Storia dell'arte			2	2	2
Scienze motorie e sportive	2	2	2	2	2
Religione Cattolica o attività alternative	1	1	1	1	1
<b>Totale ore settimanali</b>	<b>27</b>	<b>27</b>	<b>30</b>	<b>30</b>	<b>30</b>

★  
TITOLO DI STUDIO  
RILASCIATO:  
**Diploma di  
Liceo  
Linguistico**

\* Di cui un'ora settimanale in tutte le classi di conversazione con Docente di madrelingua (in compresenza).

\*\* Biologia, chimica e scienze della terra.



# ISTITUTO D'ISTRUZIONE SUPERIORE STATALE P. GOBETTI

## ISTITUTO TECNICO

### SETTORE ECONOMICO

#### INDIRIZZO AMMINISTRAZIONE, FINANZA E MARKETING

Disciplina	Anno scolastico				
	1°	2°	3°	4°	5°
Ore di lezione settimanali per materia					
Lingua e letteratura italiana	4	4	4	4	4
<b>Lingua inglese*</b>	<b>3</b>	<b>3</b>	<b>3</b>	<b>3</b>	<b>3</b>
<b>Seconda lingua straniera comunitaria (Fra/Ted)*</b>	<b>3</b>	<b>3</b>	<b>3</b>	<b>3</b>	<b>3</b>
Storia	2	2	2	2	2
Matematica	4	4	3	3	3
Diritto ed economia	2	2			
Diritto			3	3	3
<b>Economia aziendale</b>	<b>2</b>	<b>2</b>	<b>6</b>	<b>7</b>	<b>8</b>
<b>Economia politica</b>			<b>3</b>	<b>2</b>	<b>3</b>
Scienze della terra e Biologia	2	2			
Scienze integrate (Fisica)	2				
Scienze integrate (Chimica)		2			
Geografia	3	3			
Informatica	2	2	2	2	
Scienze motorie e sportive	2	2	2	2	2
Religione Cattolica o attività alternative	1	1	1	1	1
<b>Totale ore settimanali</b>	<b>32</b>	<b>32</b>	<b>32</b>	<b>32</b>	<b>32</b>



TITOLO DI STUDIO  
RILASCIATO:

Diploma di  
Istruzione  
Secondaria  
Superiore  
Tecnica

Indirizzo  
Amministrazione,  
Finanza e  
Marketing

\* Di cui almeno 4 ore in corso d'anno di conversazione con Docente Madrelingua della prima e seconda lingua straniera (in compresenza) su progetto finanziato con il contributo volontario delle famiglie.



# ISTITUTO D'ISTRUZIONE SUPERIORE STATALE P. GOBETTI

## ISTITUTO TECNICO

### SETTORE ECONOMICO

#### INDIRIZZO AMMINISTRAZIONE, FINANZA E MARKETING

#### ARTICOLAZIONE

#### RELAZIONI INTERNAZIONALI PER IL MARKETING

Disciplina	Anno scolastico				
	1°	2°	3°	4°	5°
<b>Ore di lezione settimanali per materia</b>					
Lingua e letteratura italiana	4	4	4	4	4
<b>Lingua inglese*</b>	<b>3</b>	<b>3</b>	<b>3</b>	<b>3</b>	<b>3</b>
<b>Seconda lingua straniera comunitaria (Fra/Ted)*</b>	<b>3</b>	<b>3</b>	<b>3</b>	<b>3</b>	<b>3</b>
<b>Terza Lingua Straniera (Russo)*</b>			<b>3</b>	<b>3</b>	<b>3</b>
Storia	2	2	2	2	2
Matematica	4	4	3	3	3
Diritto**	2	2	2	2	2
Scienze della terra e Biologia***	2	2			
Fisica***	2				
Chimica***		2			
Geografia	3	3			
<b>Informatica</b>	<b>2</b>	<b>2</b>			
<b>Economia aziendale</b>	<b>2</b>	<b>2</b>			
<b>Economia aziendale e geopolitica</b>			<b>5</b>	<b>5</b>	<b>6</b>
<b>Relazioni Internazionali per il Marketing</b>			<b>2</b>	<b>2</b>	<b>3</b>
Tecnologie della comunicazione			2	2	
Scienze motorie e sportive	2	2	2	2	2
Religione Cattolica o attività alternative	1	1	1	1	1
<b>Totale ore settimanali</b>	<b>32</b>	<b>32</b>	<b>32</b>	<b>32</b>	<b>32</b>



**TITOLO DI STUDIO  
RILASCIATO:**

**Diploma di  
Istruzione  
Secondaria  
Superiore  
Tecnica**

**Indirizzo  
Amministrazione,  
Finanza e  
Marketing**

**Articolazione  
Relazioni  
Internazionali  
per il Marketing**

\* Di cui almeno 6 ore in corso d'anno di conversazione con Docente Madrelingua delle lingue straniere (in compresenza) su progetto finanziato con il contributo volontario delle famiglie.

\*\* Con Economia nel primo biennio.

\*\*\*Scienze integrate.





# ISTITUTO D'ISTRUZIONE SUPERIORE STATALE P. GOBETTI

## ISTITUTO TECNICO

### SETTORE TECNOLOGICO

#### INDIRIZZO MECCANICA, MECCATRONICA ED ENERGIA

#### ARTICOLAZIONE MECCANICA E MECCATRONICA

Disciplina	Anno scolastico				
	1°	2°	3°	4°	5°
<b>Ore di lezione settimanali per materia</b>					
Lingua e letteratura italiana	4	4	4	4	4
<b>Lingua inglese</b>	<b>3</b>	<b>3</b>	<b>3</b>	<b>3</b>	<b>3</b>
Storia	2	2	2	2	2
Matematica	4	4	3	3	3
Complementi di matematica			1	1	
Diritto ed Economia	2	2			
Geografia		1			
Scienze integrate (Scienze della terra e Biologia)	2	2			
Scienze integrate (Fisica)	3(1)*	3(1)*			
Scienze integrate (Chimica)	3(1)*	3(1)*			
Tecnologie e tecniche di rappresentazione grafica	3(2)*	3			
Tecnologie informatiche	3(2)*				
Scienze e tecnologie applicate		3			
<b>Meccanica, macchine ed energia</b>			<b>5(1)*</b>	<b>4</b>	<b>4</b>
<b>Sistemi e automazione</b>			<b>4(2)*</b>	<b>3(2)*</b>	<b>3(2)*</b>
<b>Tecnologie meccaniche di processo e prodotto</b>			<b>4(4)*</b>	<b>5(4)*</b>	<b>5(4)*</b>
<b>Disegno, progettazione e organizzazione industriale</b>			<b>3(2)*</b>	<b>4(2)*</b>	<b>5(4)*</b>
Scienze motorie e sportive	2	2	2	2	2
Religione Cattolica o attività alternative	1	1	1	1	1
<b>Totale ore settimanali</b>	<b>32</b>	<b>33</b>	<b>32</b>	<b>32</b>	<b>32</b>



TITOLO DI STUDIO  
RILASCIATO:

Diploma di Istruzione Secondaria Superiore Tecnica

Indirizzo Meccanica, Meccatronica ed Energia

Articolazione Meccanica e Meccatronica

\* Le ore tra parentesi si intendono di laboratorio in presenza con Insegnante Tecnico - Pratico.



# ISTITUTO D'ISTRUZIONE SUPERIORE STATALE P. GOBETTI

## ISTITUTO TECNICO

### SETTORE TECNOLOGICO

### INDIRIZZO INFORMATICA E TELECOMUNICAZIONI

### ARTICOLAZIONE INFORMATICA

Disciplina	Anno scolastico				
	1°	2°	3°	4°	5°
<b>Ore di lezione settimanali per materia</b>					
Lingua e letteratura italiana	4	4	4	4	4
<b>Lingua inglese</b>	<b>3</b>	<b>3</b>	<b>3</b>	<b>3</b>	<b>3</b>
Storia	2	2	2	2	2
Matematica	4	4	3	3	3
Complementi di matematica			1	1	
Geografia		1			
Diritto ed economia	2	2			
Scienze integrate (Scienze della terra e Biologia)	2	2			
Scienze integrate (Fisica)	3(1)*	3(1)*			
Scienze integrate (Chimica)	3(1)*	3(1)*			
Scienze e tecnologie applicate		3(2)*			
Tecnologie e tecniche di rappresentazione grafica	3(2)*	3			
<b>Tecnologie informatiche</b>	<b>3(2)*</b>				
<b>Informatica</b>			<b>5(2)*</b>	<b>6(3)*</b>	<b>6(3)*</b>
<b>Telecomunicazioni</b>			<b>3(2)*</b>	<b>3(2)*</b>	
<b>Sistemi e reti</b>			<b>5(2)*</b>	<b>4(2)*</b>	<b>4(2)*</b>
<b>Tecnologie e progettazione di sistemi informatici e di telecomunicazioni</b>			<b>3(2)*</b>	<b>3(2)*</b>	<b>4(2)*</b>
<b>Gestione progetto e organizzazione d'impresa</b>					<b>3(1)*</b>
Scienze motorie e sportive	2	2	2	2	2
Religione Cattolica o attività alternative	1	1	1	1	1
<b>Totale ore settimanali</b>	<b>32</b>	<b>33</b>	<b>32</b>	<b>32</b>	<b>32</b>



TITOLO DI STUDIO  
RILASCIATO:

**Diploma  
di Istruzione  
Secondaria  
Superiore  
Tecnica**

**Indirizzo  
Informatica e  
Telecomunicazioni  
Articolazione  
Informatica**

\* Le ore tra parentesi si intendono di laboratorio in presenza con Insegnante Tecnico - Pratico.



# ISTITUTO D'ISTRUZIONE SUPERIORE STATALE P. GOBETTI

## ISTITUTO PROFESSIONALE

### SETTORE SERVIZI

#### INDIRIZZO SERVIZI PER LA SANITÀ E L'ASSISTENZA SOCIALE

Quadro Orario Vigente	Anno scolastico				
	1°	2°	3°	4°	5°
<b>Ore di lezione settimanali per materia</b>					
Lingua e letteratura italiana	4	4	4	4	4
Lingua inglese	3	3	2	2	2
Inglese tecnico				1	1
Storia	1	1	2	2	2
Seconda lingua comunitaria (francese)	2	2	3	2	3
Matematica	4	4	3	3	3
Geografia	1	1			
Diritto, Economia e Tecnica amministrativa del settore socio-sanitario			3	4	4
Diritto ed economia	2	2			
Scienze integrate (Scienze della terra, biologia e chimica)	2(1)*	3(2)*			
Tecnologie dell'informazione e della comunicazione	2(2)*	2(1)*			
<b>Metodologie operative</b>	<b>3(2)*</b>	<b>4(2)*</b>	<b>3</b>	<b>2</b>	<b>2</b>
<b>Scienze umane e sociali</b>	<b>4(1)*</b>	<b>4(1)*</b>			
<b>Igiene e cultura medico-sanitaria</b>			<b>4</b>	<b>4</b>	<b>4</b>
<b>Psicologia generale ed applicata</b>			<b>4</b>	<b>5</b>	<b>5</b>
Scienze motorie e sportive	2	2	2	2	2
Religione cattolica o Attività alternative	1	1	1	1	1
<b>Totale ore settimanali</b>	<b>31</b>	<b>33</b>	<b>31</b>	<b>32</b>	<b>33</b>



TITOLO DI STUDIO  
RILASCIATO:

**Diploma di Istruzione Secondaria Superiore Professionale**

**Indirizzo Servizi per la Sanità e l'Assistenza Sociale**

\* Le ore tra parentesi si intendono di laboratorio in presenza con Insegnante Tecnico - Pratico.

Gli abbinamenti con le materie sono suscettibili di variazioni.



# ISTITUTO D'ISTRUZIONE SUPERIORE STATALE P. GOBETTI

## ISTITUTO PROFESSIONALE SETTORE INDUSTRIA E ARTIGIANATO MANUTENZIONE E ASSISTENZA TECNICA



TITOLO DI STUDIO  
RILASCIATO:

**Diploma di Istruzione Secondaria Superiore Professionale**  
**Indirizzo Manutenzione e Assistenza Tecnica**

Quadro Orario Vigente	Anno scolastico				
	1°	2°	3°	4°	5°
<b>Ore di lezione settimanali per materia</b>					
Lingua e letteratura italiana	4	4	4	4	4
Lingua inglese	3	3	2	2	2
Inglese tecnico			1	1	1
Storia	1	1	2	2	2
Geografia	1	1			
Matematica	4	4	3	3	3
Diritto ed economia	2	2			
Scienze integrate (Fisica)	2(2)*	2(1)*			
Scienze integrate (Chimica)		2(2)*			
Tecnologie e tecniche di rappresentazione grafica	4(2)*	4(2)*			
Tecnologie dell'informazione e della comunicazione	2(1)*	2(2)*			
<b>Laboratori tecnologici ed esercitazioni**</b>	<b>5</b>	<b>5</b>	<b>4</b>	<b>4</b>	<b>4</b>
<b>Tecnologie elettrico - elettroniche e applicazioni</b>			<b>5(3)</b>	<b>4(2)</b>	<b>3(2)</b>
<b>Tecnologie e tecniche di installazione, manutenzione e diagnostica</b>			<b>4(3)</b>	<b>5(3)</b>	<b>7(5)</b>
<b>Tecnologie meccaniche ed applicazioni</b>			<b>4(3)</b>	<b>4(4)</b>	<b>3(2)</b>
Scienze motorie e sportive	2	2	2	2	2
Religione Cattolica o attività alternative	1	1	1	1	1
<b>Totale ore settimanali</b>	<b>31</b>	<b>33</b>	<b>32</b>	<b>32</b>	<b>32</b>
<b>Di cui laboratori</b>	<b>10</b>	<b>12</b>	<b>9</b>	<b>9</b>	<b>9</b>

\* Le ore tra parentesi si intendono di laboratorio in compresenza con Insegnante Tecnico - Pratico.

Gli abbinamenti con le materie sono suscettibili di variazioni.

\*\* Insegnamento affidato all'Insegnante Tecnico - Pratico.

**N.B.** Presso l'istituto è possibile conseguire la qualifica professionale regionale triennale (leFP) di **OPERATORE SISTEMI ELETTRICO - ELETTRONICI**.

Anche gli iscritti al percorso quinquennale MAT potranno conseguire la qualifica professionale regionale di **OPERATORE ELETTRONICO** al termine del terzo anno.



2022

# GUIDA ALLA SCELTA DELLA SCUOLA SECONDARIA DI SECONDO GRADO



PROVINCIA  
DI REGGIO EMILIA



## **Polaris Servizi per l'Orientamento**

Corso Garibaldi, 59  
(Ingresso a sinistra, primo piano)  
42121 Reggio Emilia

tel. 0522 444855 - fax 0522 444822  
email: [polaris@provincia.re.it](mailto:polaris@provincia.re.it)